

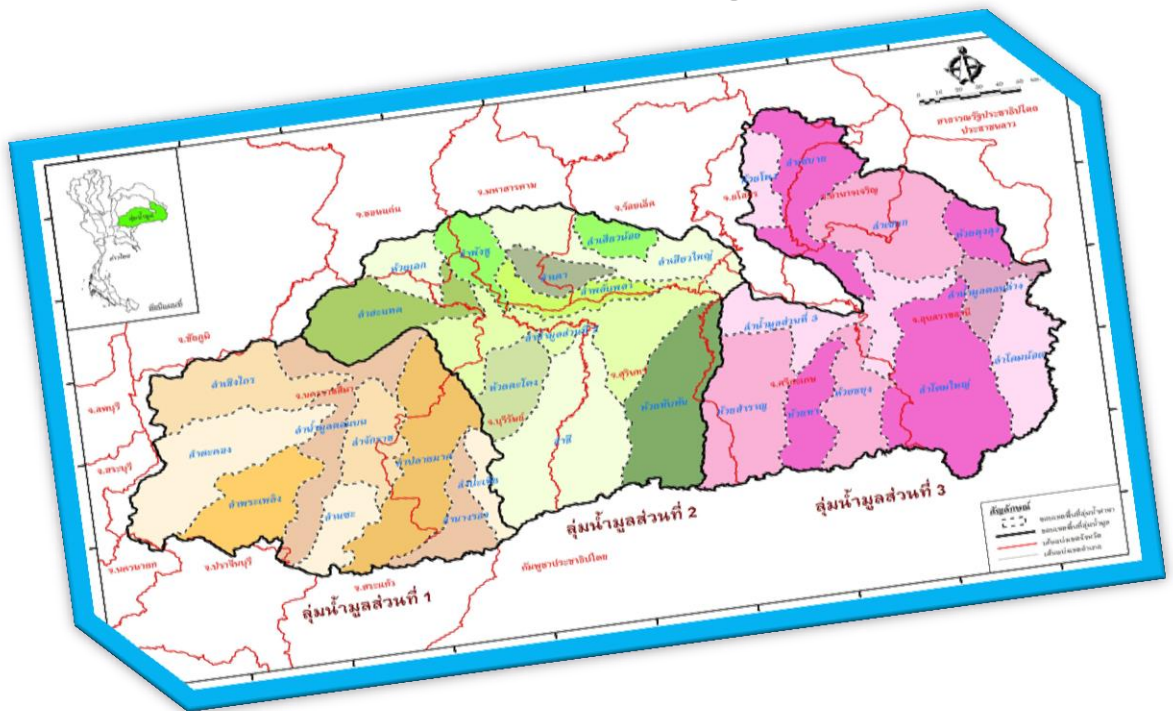

ระเบียบข้อมูล



ระบบลุ่มน้ำสาขาและเขตการปกครอง ในเขตพื้นที่ลุ่มน้ำมูล



31 ลุ่มน้ำสาขา **13** จังหวัด
155 อำเภอ **1,244** ตำบล

ส่วนวิชาการ
สำนักงานทรัพยากรน้ำภาค 5 นครราชสีมา

คำนำ

ระเบียบข้อมูลระบบลุ่มน้ำสาขาและเขตการปกครองในเขตพื้นที่ลุ่มน้ำมูล เป็นการพัฒนาข้อมูล GIS ขอบเขตและพื้นที่ ให้สามารถเข้าถึงข้อมูลหน่วยพื้นที่บริหารได้ทั้ง 2 ระบบ คือ ระบบลุ่มน้ำสาขา (31 ลุ่มน้ำสาขา 2,622 โครงข่ายลำน้ำ) และเขตการปกครอง (ระดับจังหวัด อำเภอ และตำบล) โดยพัฒนาจากข้อมูล GIS มาตรฐาน 1:50,000 L7018 WGS84) และข้อมูล GIS ขอบเขตการปกครอง ใช้เทคนิคการซ้อนทับ (Overlay) และเทคนิคการขจัดพื้นที่ขนาดเล็ก (eliminate) หรือเรียกว่า generalization ของเขตการปกครองระดับตำบล นำพื้นที่ Polygon ขนาดเล็กไปรวมไว้กับแนวเขตพื้นที่ลุ่มน้ำสาขา เพื่อคงความสำคัญของระบบลุ่มน้ำสาขา (หน่วยพื้นที่และแนวเขต) ซึ่งเป็นหน่วยพื้นที่ที่ได้รับการยอมรับในระดับสากลว่าเป็นหน่วยพื้นที่ที่เหมาะสมที่สุดในการบริหารจัดการทรัพยากรน้ำและทรัพยากรธรรมชาติ ทำให้ได้ข้อมูล GIS ที่เกี่ยวข้องได้อย่างถูกต้องแม่นยำ เช่น ข้อมูลการใช้ประโยชน์ทรัพยากรน้ำ เส้นลำน้ำ ภาพถ่ายดาวเทียม แผนที่ภูมิประเทศจุดภาพ (Raster Map) รวมไปถึงการใช้โปรแกรม Google Earth

เอกสารวิชาการ “ระเบียบข้อมูลระบบลุ่มน้ำสาขาและเขตการปกครองในเขตพื้นที่ลุ่มน้ำมูล” ประกอบด้วยแผนที่ ข้อมูล GIS ตารางข้อมูล รวมไปถึงฐานข้อมูลระบบลุ่มน้ำสาขาและเขตการปกครอง ซึ่งสามารถเข้าถึงและสืบค้นข้อมูลจากแผ่นบันทึกข้อมูลที่แนบมาด้วยท้ายเล่ม จึงเป็นประโยชน์อย่างยิ่งสำหรับผู้ต้องการนำข้อมูลไปใช้ประโยชน์ ทั้งการสืบค้นข้อมูล การนำเสนอ การวิเคราะห์ การวางแผนจัดการป้องกันอนุรักษ์พื้นที่ทรัพยากรน้ำ เพื่อให้เห็นภาพปัญหาเชิงพื้นที่ทั้งในระบบลุ่มน้ำสาขาและเขตการปกครองในเขตพื้นที่ลุ่มน้ำมูลที่เป็นมาตรฐาน

นางสาวจอมใจ นิยมสุข
นักวิเคราะห์นโยบายและแผนชำนาญการ
ส่วนวิชาการ

สารบัญ

การสืบค้นข้อมูลระบบลุ่มน้ำสาขาและเขตการปกครองในพื้นที่ลุ่มน้ำมูล	หน้า 4
การสืบค้นข้อมูลระบบลุ่มน้ำสาขาและเขตการปกครองในเขตพื้นที่ลุ่มน้ำมูล	หน้า 5
ข้อมูล GIS ลุ่มน้ำสาขาและเขตการปกครองในเขตพื้นที่ลุ่มน้ำมูล	หน้า 12
หลักเกณฑ์การกำหนดขอบเขตลุ่มน้ำ การเรียกชื่อและรหัสลุ่มน้ำ	หน้า 13
หลักเกณฑ์การกำหนดขอบเขตลุ่มน้ำ	หน้า 14
การเรียกชื่อและรหัสลุ่มน้ำ	หน้า 15
การกำหนดรหัสลุ่มน้ำหลักและลุ่มน้ำสาขา	หน้า 16
การกำหนดรหัสและชื่อลุ่มน้ำสาขาของลุ่มน้ำมูล	หน้า 18
รูปที่ 1 การแบ่งลุ่มน้ำสาขาของลุ่มน้ำมูล	หน้า 19
ระเบียบข้อมูลระบบลุ่มน้ำสาขาและเขตการปกครองในพื้นที่ลุ่มน้ำมูล	หน้า 20
เขตการปกครองในพื้นที่ลุ่มน้ำมูล	หน้า 21
- ขอบเขตการปกครองระดับจังหวัดครอบคลุมลุ่มน้ำสาขา	หน้า 21
- สรุปลักษณะขอบเขตการปกครองระดับจังหวัดครอบคลุมลุ่มน้ำสาขา	หน้า 27
รูปที่ 2 ขอบเขตการปกครองในพื้นที่ลุ่มน้ำมูล	หน้า 28
ระเบียบข้อมูลระบบลุ่มน้ำสาขา	หน้า 29
- ขอบเขตระดับลุ่มน้ำสาขาที่ครอบคลุมจังหวัด อ่างทอง และตำบล	หน้า 29
- สรุปลักษณะขอบเขตระดับลุ่มน้ำสาขาที่ครอบคลุมจังหวัด อ่างทอง และตำบล	หน้า 38
รูปที่ 3 ขอบเขตลุ่มน้ำสาขาในพื้นที่ลุ่มน้ำมูล	หน้า 40
โครงข่ายลำน้ำในลุ่มน้ำสาขาของลุ่มน้ำมูล	หน้า 41
โครงข่ายลำน้ำในลุ่มน้ำสาขาของลุ่มน้ำมูล	หน้า 42
เอกสารอ้างอิง	หน้า 134
แผ่นซีดีบันทึกข้อมูล GIS และระบบลุ่มน้ำสาขาและเขตการปกครองในพื้นที่ลุ่มน้ำมูล	ปกหลัง

บทนำ

สาเหตุที่ต้องจัดทำระเบียบข้อมูลระบบลุ่มน้ำสาขาและเขตการปกครองในพื้นที่ลุ่มน้ำมูล เพราะการบริหารจัดการทรัพยากรธรรมชาติและสิ่งแวดล้อม โดยเฉพาะอย่างยิ่งทรัพยากรน้ำเป็นการบริหารจัดการที่ไม่หวังผลกำไร ซึ่งแผนงานและงบประมาณมาจากภาครัฐ และโครงสร้างการบริหารราชการไทยใช้หน่วยพื้นที่การบริหารที่มีความหลากหลายของหน่วยพื้นที่ภูมิประเทศ (Geographic unit) ซึ่งมีความสลับซับซ้อนทั้งของขอบเขตอำนาจหน้าที่ (Function) ขอบเขตพื้นที่ (Area) แต่หน่วยพื้นที่ภูมิประเทศพื้นฐานหลักที่สำคัญคือระบบเขตการปกครองและระบบลุ่มน้ำ ในระบบเขตการปกครองโครงสร้างการบริหารราชการไทยในปัจจุบัน ได้กระจายอำนาจลงไปในระดับชุมชนหรือองค์กรการบริหารส่วนท้องถิ่น ระบบการปกครองในพื้นที่ลุ่มน้ำมูลแบ่งออกเป็น 13 จังหวัด พื้นที่ประมาณ 71,071.57 ตารางกิโลเมตร ในขณะที่พื้นที่ปัญหาด้านทรัพยากรธรรมชาติและสิ่งแวดล้อม โดยเฉพาะอย่างยิ่งปัญหาด้านทรัพยากรน้ำ ซึ่งนับวันจะทวีความรุนแรงขึ้น ทั้งภัยแล้งและน้ำท่วม การบริหารจัดการน้ำของประเทศให้บริหารจัดการน้ำแบบบูรณาการในระบบลุ่มน้ำหรือให้ใช้ขอบเขตลุ่มน้ำในการบริหารจัดการ ซึ่งในการบริหารจัดการโดยระบบลุ่มน้ำ กรมทรัพยากรน้ำได้แบ่งลุ่มน้ำของประเทศออกเป็น 25 ลุ่มน้ำหลัก 254 ลุ่มน้ำสาขา ใช้ขอบเขตพื้นที่บริหารทรัพยากรธรรมชาติและสิ่งแวดล้อม 2 ระบบ คือ ระบบลุ่มน้ำและเขตการปกครอง แต่พื้นที่รวมทั้งประเทศไม่เท่ากัน ดังนั้น การจัดทำระเบียบข้อมูลระบบลุ่มน้ำสาขาและเขตการปกครองในพื้นที่ลุ่มน้ำมูล ก็เพื่อให้สามารถวิเคราะห์และเชื่อมโยงข้อมูลได้ทั้งระบบลุ่มน้ำสาขาและเขตการปกครอง ซึ่งเป็นพื้นฐานข้อมูลที่สำคัญในการบริหารจัดการทรัพยากรน้ำของประเทศ และที่สำคัญทั้ง 2 ระบบ ควรมีพื้นที่รวมทั้งลุ่มน้ำเท่ากัน ไม่ว่าพื้นที่จะถูกรวมจากระบบเขตการปกครอง ตำบล อำเภอ และจังหวัด หรือรวมจากลุ่มน้ำสาขา ไปเป็นลุ่มน้ำหลัก คือพื้นที่ 71,071.57 ตารางกิโลเมตร

นอกจากนี้ ระเบียบข้อมูลระบบลุ่มน้ำสาขาและเขตการปกครองในพื้นที่ลุ่มน้ำมูล จะเป็นประโยชน์สำหรับผู้ที่เกี่ยวข้องกับการบริหารจัดการทรัพยากรน้ำที่คุ้นเคยกับระบบเขตการปกครอง แต่อยากทราบว่าพื้นที่การปกครองครอบคลุมพื้นที่ลุ่มน้ำสาขาอะไรบ้าง ก็สามารถสืบค้นได้ เช่น ข้อมูลตาราง แสดงการสืบค้นข้อมูลของจังหวัดนครราชสีมา ที่สามารถแสดงจำนวนอำเภอและพื้นที่อำเภอ จำนวนตำบลในแต่ละอำเภอ จำนวนลุ่มน้ำสาขาและโครงข่ายลำน้ำ ในขณะเดียวกันก็สามารถสืบค้นในระบบลุ่มน้ำสาขาได้ด้วย ดังข้อมูลตารางแสดงการสืบค้นข้อมูลของลุ่มน้ำสาขาลำแซะ ที่สามารถแสดงจำนวนโครงข่ายลำน้ำได้

การสืบค้นข้อมูล

ระบบลุ่มน้ำสาขาและเขตการปกครองในเขตพื้นที่ลุ่มน้ำมูล

การสืบค้นข้อมูลระบบลุ่มน้ำสาขาและเขตการปกครองในเขตพื้นที่ลุ่มน้ำมูล (ตารางข้อมูลจากแผ่นซีดี)

การจัดทำระเบียบข้อมูลระบบลุ่มน้ำสาขาและเขตการปกครองในเขตพื้นที่ลุ่มน้ำมูล สามารถสืบค้นข้อมูลจากตารางข้อมูล แผ่นที่ รวมไปถึงสืบค้นจากข้อมูล GIS ระบบลุ่มน้ำสาขาและเขตการปกครองที่บันทึกลงแผ่นซีดีบันทึกข้อมูลแนบท้ายที่ปกหลังในเอกสารเล่มนี้ ซึ่งเป็นการจัดทำฐานข้อมูลให้สามารถสืบค้นข้อมูลลงลึกในระดับตำบลว่ามีพื้นที่อยู่ลุ่มน้ำหลักและลุ่มน้ำสาขาใดบ้าง โดยได้ออกแบบการเข้าถึงข้อมูลได้ทั้งระบบจังหวัดและระบบลุ่มน้ำสาขา เมื่อเข้าระบบจังหวัดก็จะแสดงทั้งพื้นที่จำนวนอำเภอและตำบล เช่น เมื่อเข้าไปที่จังหวัดนครราชสีมาจะแสดงข้อมูลจำนวนอำเภอและพื้นที่แต่ละอำเภอ รวมไปถึงพื้นที่แต่ละอำเภอตำบลในลุ่มน้ำสาขาฐานข้อมูลเป็นฐานข้อมูลที่พัฒนาจากข้อมูล GIS ระบบลุ่มน้ำและเขตการปกครองของประเทศไทยซึ่งเป็นข้อมูลเชิงพื้นที่ ไม่ว่าจะรวมพื้นที่จากจังหวัดไปลุ่มน้ำสาขาหรือรวมจากลุ่มน้ำสาขาไปจังหวัด ผลที่ได้จะให้ข้อมูลพื้นที่ที่เท่ากันคือทั้งลุ่มน้ำ 71,071.57 ตารางกิโลเมตร ทั้งนี้ หากมีปัญหาในการเข้าถึงข้อมูลสามารถติดต่อสอบถามได้ที่ ส่วนวิชาการ สำนักงานทรัพยากรน้ำภาค 5 นครราชสีมา โทรศัพท์ 0-4492-0253

สำหรับขั้นตอนการเข้าถึงข้อมูล “ระเบียบข้อมูลระบบลุ่มน้ำสาขาและเขตการปกครองในเขตพื้นที่ลุ่มน้ำมูล” ได้ออกแบบมาเพื่อให้ใช้งานได้ง่าย ดังนี้

1. เปิดข้อมูลจากแผ่นซีดีบันทึกข้อมูล
2. เลือก ระเบียบข้อมูลระบบลุ่มน้ำสาขาและเขตการปกครองในเขตพื้นที่ลุ่มน้ำมูล
3. เลือก จังหวัดหรือลุ่มน้ำสาขา (จากตัวกรองข้อมูล)
4. กรณีเลือกจังหวัด สามารถคลิกเลือกทุกจังหวัดหรือจังหวัดที่ต้องการ (จากตัวกรองข้อมูล)

ภาพหน้าแรก : ระเบียบข้อมูลระบบลุ่มน้ำสาขาและเขตการปกครองในเขตพื้นที่ลุ่มน้ำมูล

ภาพเมนู กรณีเลือก : ทุกจังหวัดในขอบเขตการปกครอง

รหัสตำบล	ตำบล	อำเภอ	จังหวัด	ลุ่มน้ำหลัก	ลุ่มน้ำสาขา	ขนาดพื้นที่ (ไร่)	ขนาดพื้นที่ (ตร.กม.)
341001	ต.โพนงาม	อ.บุณศรี	จ.อุบลราชธานี			115,819.89	185,311,816.83
341002	ต.ห้วยข่า	อ.บุณศรี	จ.อุบลราชธานี			388,176.92	621,083,074.22
341003	ต.คอแลน	อ.บุณศรี	จ.อุบลราชธานี			156,055.83	249,689,323.59
341004	ต.นาโพธิ์	อ.บุณศรี	จ.อุบลราชธานี			46,025.51	73,640,818.34
341006	ต.โนนค้อ	อ.บุณศรี	จ.อุบลราชธานี			36,296.46	58,074,340.15
341007	ต.บัวงาม	อ.บุณศรี	จ.อุบลราชธานี			41,840.60	66,944,954.81
341008	ต.บ้านแมต	อ.บุณศรี	จ.อุบลราชธานี			42,314.37	67,702,984.34
341907	ต.โนนกลาง	อ.พิบูลมังสาหาร	จ.อุบลราชธานี			27,539.70	44,063,525.44
341914	ต.อ่างศิลา	อ.พิบูลมังสาหาร	จ.อุบลราชธานี			6,360.23	10,176,367.63
341918	ต.โนนกาหลง	อ.พิบูลมังสาหาร	จ.อุบลราชธานี			44,966.75	71,946,797.29
342502	ต.ช่องเม็ก	อ.สิรินธร	จ.อุบลราชธานี			87,461.55	139,938,473.71
342503	ต.โนนก่อ	อ.สิรินธร	จ.อุบลราชธานี			191,956.84	307,130,944.12

ตารางข้อมูล กรณีเลือก : ทุกจังหวัด

ที่	จังหวัด	พื้นที่จังหวัด	ร้อยละ	จำนวน	จำนวน	จำนวน
1	ขอนแก่น	1,111.03	1.56	3	6	33
2	ชัยภูมิ	3.21	0.00	1	1	1
3	นครนายก	42.12	0.06	1	1	2
4	นครราชสีมา	19,075.68	26.84	10	31	265
5	บุรีรัมย์	10,083.90	14.19	10	23	179
6	มหาสารคาม	2,662.61	3.75	4	7	68
7	มุกดาหาร	7.48	0.01	1	1	1
8	ยโสธร	2,317.70	3.26	3	8	48
9	ร้อยเอ็ด	3,169.23	4.46	7	10	70
10	ศรีสะเกษ	8,742.33	12.30	8	22	193
11	สุรินทร์	8,861.22	12.47	6	17	157
12	อำนาจเจริญ	2,457.68	3.46	2	6	50
13	อุบลราชธานี	12,536.17	17.64	8	22	177
รวม	13	71,071.57	100	31	155	1,244

ภาพเมนู กรณีเลือก : จังหวัดที่ต้องการในขอบเขตการปกครอง

รหัสตำบล	ตำบล	อำเภอ	จังหวัด	ลุ่มน้ำหลัก	ลุ่มน้ำสาขา	ขนาดพื้นที่ (ไร่)	ขนาดพื้นที่ (ตร.กม.)
1088	300401	ต.เมืองคง	อ.คง	จ.นครราชสีมา		36,559.35	58,494,964.41
1089	300402	ต.คูขาค	อ.คง	จ.นครราชสีมา		51,442.57	82,308,114.78
1090	300403	ต.เทพาลัย	อ.คง	จ.นครราชสีมา		39,267.80	62,828,473.36
1091	300404	ต.ตาจั่น	อ.คง	จ.นครราชสีมา		41,941.68	67,106,690.22
1092	300404	ต.ตาจั่น	อ.คง	จ.นครราชสีมา		9,703.02	15,524,833.81
1093	300405	ต.บ้านปรางค์	อ.คง	จ.นครราชสีมา		2,081.24	3,329,980.88
1094	300406	ต.หนองมะนาว	อ.คง	จ.นครราชสีมา		46,596.85	74,554,957.09
1095	300408	ต.โนนแดง	อ.คง	จ.นครราชสีมา		25,155.67	40,249,074.58
1096	300409	ต.ดอนใหญ่	อ.คง	จ.นครราชสีมา		23,524.28	37,638,852.03
1097	300410	ต.ขามสมบูรณ์	อ.คง	จ.นครราชสีมา		29,224.53	46,759,249.07
1098	300503	ต.โคกกระเบื้อง	อ.บ้านเหลื่อม	จ.นครราชสีมา		4,816.48	7,706,371.29
1099	300909	ต.ถนนโพธิ์	อ.โนนไทย	จ.นครราชสีมา	แม่น้ำมูล	20,723.11	33,156,972.20

ตารางข้อมูล กรณีเลือก : จังหวัดนครราชสีมา

ที่	อำเภอ	พื้นที่อำเภอ	ร้อยละ	จำนวน	จำนวน
1	ขามทะเลสอ	208.76	1.07	2	5
2	ขามสะแกแสง	327.79	1.69	1	7
3	คง	488.80	2.52	1	9
4	ครบุรี	2,123.47	10.93	5	12
5	จักราช	557.02	2.87	2	8
6	เฉลิมพระเกียรติ	282.49	1.45	4	4
7	ชุมพวง	689.18	3.55	4	9
8	โชคชัย	546.43	2.81	4	10
9	ด่านขุนทด	1,266.08	6.52	1	16
10	เทพาลัย	223.63	1.15	1	4
11	โนนแดง	166.22	0.86	1	4
12	โนนไทย	546.63	2.81	2	10
13	โนนสูง	689.87	3.55	3	16
14	บัวลาย	188.40	0.97	2	4
15	บัวใหญ่	468.81	2.41	1	10

ที่	อำเภอ	พื้นที่อำเภอ	ร้อยละ	จำนวน	จำนวน
16	บ้านเหลื่อม	7.71	0.04	1	1
17	ประทาย	536.91	2.76	2	13
18	ปักธงชัย	1,008.69	5.19	3	16
19	ปากช่อง	1,498.73	7.72	2	11
20	พระทองคำ	378.62	1.95	2	5
21	พิมาย	891.47	4.59	4	12
22	เมือง	767.72	3.95	4	23
23	เมืองยาง	267.74	1.38	2	4
24	ลำทะเมนชัย	265.04	1.36	1	4
25	วังน้ำเขียว	996.45	5.13	2	5
26	สีคิ้ว	1,059.90	5.46	2	12
27	สีดา	182.81	0.94	2	5
28	สูงเนิน	762.89	3.93	3	10
29	เสิงสาง	946.07	4.87	3	6
30	หนองบุญมาก	545.03	2.81	2	9
31	ห้วยแถลง	533.45	2.75	3	10
รวม	31	19,075.68	100	10	274

ภาพเมนู กรณีเลือก : ลุ่มน้ำสาขาที่ต้องการใน ขอบเขตการปกครอง

รหัสตำบล	ตำบล	อำเภอ	จังหวัด	ลุ่มน้ำหลัก	ลุ่มน้ำสาขา	ขนาดพื้นที่ (ไร่)	ขนาดพื้นที่ (ตร.กม.)	
1552	300102	ต.โพธิ์กลาง	อ.เมือง	จ.นครราชสีมา	แม่น้ำมูล	ลำตะคอง	3,806,770.28	
1553	300103	ต.หนองจะบก	อ.เมือง	จ.นครราชสีมา	แม่น้ำมูล	ลำตะคอง	9,831,855.84	
1554	300105	ต.มะเริง	อ.เมือง	จ.นครราชสีมา	แม่น้ำมูล	ลำตะคอง	8,558,453.37	
1555	300106	ต.หนองระเวียง	อ.เมือง	จ.นครราชสีมา	แม่น้ำมูล	ลำตะคอง	3,384,654.10	
1556	300106	ต.หนองระเวียง	อ.เมือง	จ.นครราชสีมา	แม่น้ำมูล	ลำตะคอง	5,265,684.49	
1557	300107	ต.ปรุใหญ่	อ.เมือง	จ.นครราชสีมา	แม่น้ำมูล	ลำตะคอง	0,928,014.51	
1558	300108	ต.หมื่นไวย	อ.เมือง	จ.นครราชสีมา	แม่น้ำมูล	ลำตะคอง	3,720,759.27	
1559	300109	ต.พลกรัง	อ.เมือง	จ.นครราชสีมา	แม่น้ำมูล	ลำตะคอง	8,891,972.20	
1560	300110	ต.หนองไผ่ล้อม	อ.เมือง	จ.นครราชสีมา	แม่น้ำมูล	ลำตะคอง	3,757,788.90	
1561	300111	ต.หัวทะเล	อ.เมือง	จ.นครราชสีมา	แม่น้ำมูล	ลำตะคอง	2,955,898.56	
1562	300112	ต.บ้านเกาะ	อ.เมือง	จ.นครราชสีมา	แม่น้ำมูล	ลำตะคอง	2,127,645.91	
1563	300114	ต.พุดซา	อ.เมือง	จ.นครราชสีมา	แม่น้ำมูล	ลำตะคอง	13,778.46	22,045,538.53

ตารางข้อมูล กรณีเลือก : ลุ่มน้ำสาขาลำตะคอง

ที่	จังหวัด	อำเภอ	จำนวน ตำบล	พื้นที่ (ตร.กม.)	ร้อยละ
1	นครนายก	เมือง	2	42.12	1.27
2	นครราชสีมา	ขามทะเลสอ	2	51.55	1.55
		เฉลิมพระเกียรติ	3	20.87	0.63
		ปักธงชัย	1	2.99	0.09
		ปากช่อง	11	1,234.44	37.19
		เมือง	21	489.87	14.76
		สีคิ้ว	12	924.63	27.86
		สูงเนิน	10	552.82	16.65
รวม	2 จังหวัด	8 อำเภอ	62 ตำบล	3,319.29	100

ภาพเมนู กรณีเลือก : ลุ่มน้ำสาขาที่ต้องการในโครงข่ายลำน้ำสาขา

	A	B	C	D	E	F	G	H
1	ชื่อลุ่มน้ำหลัก	ลำดับของหลักในสาขา	รหัสสาขา	ชื่อลุ่มน้ำสาขา	ลำดับโครงข่าย	ชื่อโครงข่าย	ความยาว(ม.)	
75	แม่ลำมูล	74	0503	ลำแะ	1	คลองตะกวดครก	2,716.25	
76	แม่ลำมูล	75	0503	ลำแะ	2	คลองตะกุด	865.11	
77	แม่ลำมูล	76	0503	ลำแะ	3	คลองน้ำมัน	9,774.90	
78	แม่ลำมูล	77	0503	ลำแะ	4	คลองลำลาก	11,199.12	
79	แม่ลำมูล	78	0503	ลำแะ	5	คลองหงส์	6,509.25	
80	แม่ลำมูล	79	0503	ลำแะ	6	คลองอ้ายเหล็ก	13,221.69	
81	แม่ลำมูล	80	0503	ลำแะ	7	คลองอีบัว	10,301.08	
82	แม่ลำมูล	81	0503	ลำแะ	8	ลำแะ	93,778.47	
83	แม่ลำมูล	82	0503	ลำแะ	9	ลำตาสา	22,637.81	
84	แม่ลำมูล	83	0503	ลำแะ	10	ห้วยกุ่ม	4,960.91	
85	แม่ลำมูล	84	0503	ลำแะ	11	ห้วยแควล้นทม	4,551.22	

ตารางข้อมูล กรณีเลือก : ลุ่มน้ำสาขาลำแะ

ลำดับที่	ชื่อโครงข่ายลำน้ำสาขา	ความยาว (ม.)
1	คลองตะกวดครก	2,716.25
2	คลองตะกุด	865.11
3	คลองน้ำมัน	9,774.90
4	คลองลำลาก	11,199.12
5	คลองหงส์	6,509.25
6	คลองอ้ายเหล็ก	13,221.69
7	คลองอีบัว	10,301.08
8	ลำแะ	93,778.47
9	ลำตาสา	22,637.81
10	ห้วยกุ่ม	4,960.91
11	ห้วยแควล้นทม	4,551.22
12	ห้วยจระเข้หิน	3,362.36
13	ห้วยซบไซ	7,594.94
14	ห้วยซบผักหนอก	5,695.44

ลำดับที่	ชื่อโครงข่ายลุ่มน้ำสาขา	ความยาว (ม.)
15	ห้วยตากกล้า	878.89
16	ห้วยทราย	13,352.17
17	ห้วยทับคร้อ	10,228.90
18	ห้วยท่าป้อม	5,002.36
19	ห้วยทำนบ	1,418.51
20	ห้วยบง	6,010.63
21	ห้วยเปือก	19,434.57
22	ห้วยแปรง	23,999.22
23	ห้วยโป่งรุ	7,303.69
24	ห้วยไผ่	3,220.01
25	ห้วยมโนรม	2,297.33
26	ห้วยมาบกราด	4,390.96
27	ห้วยราง	8,040.02
28	ห้วยวังซอน	3,526.68
29	ห้วยสะแก	13,507.41
30	ห้วยห้วย	7,450.29
31	ห้วยห้วยกล้า	4,801.58
32	ห้วยห้วยกล้า	4,747.60
33	ห้วยหัน	2,356.81
34	ห้วยห้วยนา	2,132.84
รวม	34 โครงข่าย	341,269.041

ข้อมูล GIS ลุ่มน้ำสาขาและเขตการปกครองในเขตพื้นที่ลุ่มน้ำมูล

เอกสาร “ระเบียบข้อมูลลุ่มน้ำสาขาและเขตการปกครองในเขตพื้นที่ลุ่มน้ำมูล” เพื่อประโยชน์ในการใช้งานแผนที่และการวิเคราะห์เชิงพื้นที่ ผู้จัดทำได้บันทึกไฟล์ Excel ระเบียบข้อมูลลุ่มน้ำสาขาและเขตการปกครองในเขตพื้นที่ลุ่มน้ำมูล และ ไฟล์ข้อมูล GIS โดยบันทึกเป็นไฟล์ Layers ชื่อ ระเบียบลุ่มน้ำสาขาและเขตการปกครองในเขตพื้นที่ลุ่มน้ำมูล บันทึกลงแผ่นซีดี แนบท้ายเล่ม

สำหรับไฟล์ข้อมูล GIS ชื่อ “ระเบียบลุ่มน้ำสาขาและเขตการปกครองในเขตพื้นที่ลุ่มน้ำมูล”

มาตราส่วน 1 : 50,000 DATUM WGS84 UTM Zone 47 สามารถใช้กับโปรแกรมทางด้าน GIS โดยประกอบด้วยข้อมูล (fields name) ดังนี้

รายการ (fields name)	หมายถึง
Mbasin	รหัสลุ่มน้ำหลัก
Mbasin E	ชื่อลุ่มน้ำหลักภาษาอังกฤษ
Mbasin T	ชื่อลุ่มน้ำหลักภาษาไทย
Sbasin	รหัสลุ่มน้ำสาขา
Sbasin E	ชื่อลุ่มน้ำสาขาภาษาอังกฤษ
Sbasin_T	ชื่อลุ่มน้ำสาขาภาษาไทย
TAMBON ID	รหัสตำบลในจังหวัด เลข 6 หลัก
TAMBON COD	รหัสตำบลในอำเภอ เลข 2 หลัก
TAM NEM T	ชื่อตำบลภาษาไทย
AMPHONE ID	รหัสอำเภอ เลข 4 หลัก
AM COD	รหัสอำเภอในจังหวัด
AMPHONE T	ชื่ออำเภอภาษาไทย
AMPHONE E	ชื่ออำเภอภาษาอังกฤษ
PROV COD	รหัสจังหวัด
PROV NAM T	ชื่อจังหวัดภาษาไทย
PROV_NAM_E	ชื่อจังหวัดภาษาอังกฤษ
AREA	หน่วยพื้นที่ตารางเมตร
AREA_KM	หน่วยพื้นที่ตารางกิโลเมตร

หลักเกณฑ์การกำหนดขอบเขตลุ่มน้ำ
การเรียกชื่อและรหัสลุ่มน้ำ

หลักเกณฑ์การกำหนดขอบเขตลุ่มน้ำ

ในการทบทวนกำหนดขอบเขตลุ่มน้ำจะยึดถือ “มาตรฐานลุ่มน้ำและลุ่มน้ำสาขา” ของคณะกรรมการอุทกวิทยาแห่งชาติเป็นแนวทางในการดำเนินงาน โดยแบ่งลุ่มน้ำออกเป็น 25 ลุ่มน้ำหลัก 254 ลุ่มน้ำสาขา และได้กำหนดหลักเกณฑ์โดยทั่วไปเพื่อใช้เป็นแนวทางในการทบทวนขอบเขตลุ่มน้ำทั้งหมด การกำหนดขอบเขตลุ่มน้ำดำเนินการทบทวนแผนที่ภูมิประเทศ มาตราส่วน 1:50,000 (7018 WGS84 ของกรมแผนที่ทหาร โดยพิจารณาแนวสันปันน้ำที่ปรากฏในแผนที่หลัก ยกเว้นบางบริเวณต่อไปนี้

- บริเวณรอยต่อพรมแดนระหว่างประเทศไทยกับประเทศข้างเคียง ขอบเขตพื้นที่จะเป็นลุ่มน้ำเฉพาะในส่วนที่อยู่ในประเทศไทย โดยขอบเขตพื้นที่ลุ่มน้ำยึดจากแนวเส้นแบ่งพรมแดนระหว่างประเทศที่ปรากฏบนแผนที่ภูมิประเทศ มาตราส่วน 1 : 50,000 ของกรมแผนที่ทหาร ซึ่งยึดเอาแนวสันปันน้ำหรือแนวร่องน้ำลึกเป็นหลัก
- บริเวณชายฝั่งทะเล ขอบเขตลุ่มน้ำจะยึดเอาตำแหน่งสิ้นสุดแนวแผ่นดิน(แนวขอบน้ำ) ที่ปรากฏในแผนที่ภูมิประเทศ มาตราส่วน 1 : 50,000 ทั้งนี้รวมถึงพื้นที่บริเวณปากน้ำ ป่าชายเลน และพื้นที่เกาะในทะเล
- สำหรับพื้นที่ลุ่มน้ำที่ตั้งอยู่บนบริเวณแนวรอยเลื่อนทางธรณีวิทยา และบริเวณแนวภูเขาหินปูน ตัวอย่างเช่น ลุ่มน้ำแม่กลอง จากการทบทวนผลการศึกษาต่างๆ พบว่าลุ่มน้ำย่อยบางสาขา เช่น ลุ่มน้ำห้วยคลองงู ห้วยคลิตี้ พื้นที่ลุ่มน้ำมีลักษณะเป็นโพล่งใต้ดินหรือหลุมยุบ กระจายอยู่ทั่วไปและแนวลำน้ำหลักมีลักษณะขาดหายเป็นช่วงๆ บางช่วงน้ำไหลลอดถ้าได้ภูเขาไปยังลุ่มน้ำใกล้เคียง ซึ่งถ้าแบ่งขอบเขตลุ่มน้ำโดยยึดแนวสันปันน้ำเป็นเกณฑ์จะได้พื้นที่ลุ่มน้ำน้อยกว่าที่ควรจะเป็น ลักษณะเช่นนี้จะใช้ผลการศึกษาที่มีผลการศึกษาไว้ประกอบการพิจารณาร่วมกับข้อมูลทางธรณีวิทยา
- พื้นที่ลุ่มน้ำเป็นพื้นที่ราบลุ่ม และเป็นที่ตั้งของโครงการขนาดใหญ่ เช่น ในบริเวณลุ่มน้ำเจ้าพระยาการพิจารณาขอบเขตลุ่มน้ำย่อยต่างๆ จะพิจารณาแนวคลองส่งน้ำ คลองระบายน้ำประกอบกับสภาพภูมิประเทศในการแบ่งขอบเขตลุ่มน้ำ
- ในบริเวณที่ราบที่ไม่ปรากฏจุดออกของลุ่มน้ำ (Outlet) ที่แน่นอน เช่น ในบริเวณพื้นที่น้ำท่วม (Flood Plain) หรือบริเวณที่ไม่ปรากฏเส้นระดับภูมิประเทศ (Contour) การกำหนดขอบเขตพื้นที่ลุ่มน้ำจะคำนึงถึงลุ่มน้ำสายหลักในบริเวณดังกล่าวที่มีแนวโน้มว่าเป็นทางรับน้ำธรรมชาติ โดยพิจารณาจากจุด Spot height ที่อยู่ในพื้นที่ว่าจุดสูงสุดของพื้นที่อยู่ที่ใดและใช้เป็นหลักในการลากขอบเขต เว้นเสียแต่ที่ไม่มีจุด Spot height ในพื้นที่ดังกล่าวก็จะพิจารณาแนวถนน ทางระบายน้ำ หรืออาคารต่างๆ ที่มีผลต่อการเปลี่ยนทิศทางไหลของน้ำประกอบการแบ่งขอบเขตลุ่มน้ำ
- ถ้ามณฑลพื้นที่ใดไม่มีเส้นระดับภูมิประเทศ Spot height แนวถนนหรืออาคารอื่นๆ มาเป็นตัวช่วยในการพิจารณา การกำหนดขอบเขตลุ่มน้ำจะทำการแบ่งพื้นที่ตรงกลางระหว่างลำน้ำ
- การกำหนดขอบเขตลุ่มน้ำจะไม่พิจารณาถึงแนวเขตการปกครอง เช่น แนวเขตจังหวัด เขตอำเภอ ทั้งนี้เนื่องจากขอบเขตลุ่มน้ำควรแสดงถึงคุณลักษณะทางกายภาพของลุ่มน้ำแต่ละลุ่ม ที่มีผลในทางอุทกวิทยา ส่วนแนวเขตการปกครองกำหนดขึ้นโดยเหตุผลในแง่ของการบริหารประเทศ จึงทำให้แนวขอบเขตการปกครองและขอบเขตลุ่มน้ำไม่สอดคล้องกันในบางพื้นที่
- พื้นที่ที่มีการพัฒนาด้านแหล่งน้ำประเภทสูบน้ำหรือผันน้ำข้ามลุ่มน้ำ การกำหนดขอบเขตลุ่มน้ำยังคงยึดตามหลักเกณฑ์ที่กล่าวมาข้างต้น ทั้งนี้โครงการผันน้ำโดยทั่วไปเป็นการผันน้ำบางส่วนออกจากลุ่มน้ำ โดยมิได้มีการเปลี่ยนแปลงจุดออกของลุ่มน้ำ(Outlet) หรือเปลี่ยนแปลงลักษณะทางกายภาพของลุ่มน้ำ ยกเว้น ในกรณีที่มีการเปลี่ยนแปลงทิศทางการไหลของน้ำที่ทำให้จุดออกของลุ่มน้ำเปลี่ยนไป

- พื้นที่ลุ่มน้ำใดที่เคยมีผลการศึกษาสำรวจเกี่ยวกับขอบเขต ทิศทางการไหลของลำน้ำต่างๆ จะนำผลการศึกษาสำรวจในโครงการนั้นๆ มาประกอบการพิจารณากำหนดขอบเขตลุ่มน้ำ

การกำหนดจุดออกของลุ่มน้ำ (Outlet) มีรายละเอียด ดังนี้

- ในกรณีที่ลำน้ำสาขาไหลลงลำน้ำหลัก การกำหนดจุดออกของลุ่มน้ำบริเวณจุดบรรจบลำน้ำสาขากับลำน้ำหลัก จะพิจารณาที่จุดกึ่งกลางของลำน้ำทั้งสองบรรจบกัน

- ในกรณีที่ลำน้ำสาขาไหลลงทะเล ทะเลสาบ บึง หนองน้ำขนาดใหญ่ พื้นที่ป่าชายเลนพิจารณาที่จุดบรรจบที่ขอบของพื้นที่ดังกล่าว คือ บริเวณชายฝั่งทะเล ขอบเขตลุ่มน้ำจะยึดเอาตำแหน่งสิ้นสุดแนวแผ่นดิน (แนวขอบน้ำ) ที่ปรากฏในแผนที่ภูมิประเทศ มาตราส่วน 1 : 50,000

- สำหรับพื้นที่ลุ่มน้ำสาขาย่อยบริเวณช่วงรอยต่อของพื้นที่ลุ่มน้ำสาขากับลำน้ำหลัก และไม่สามารถรวมเข้ากับพื้นที่ลุ่มน้ำสาขาใดสาขาหนึ่งได้ ให้ถือเป็นพื้นที่ลุ่มน้ำสาขาย่อยของลำน้ำสายหลักและรวมพื้นที่ลุ่มน้ำสาขาย่อยๆ เหล่านี้เข้าด้วยกัน จะถือว่าพื้นที่ลุ่มน้ำสาขาย่อยนั้นมีจุดออกเดียวกันกับลำน้ำสายหลัก

การเรียกชื่อ และรหัสลุ่มน้ำ

การแบ่งลุ่มน้ำหลัก ลุ่มน้ำสาขา การเรียกชื่อและรหัสลุ่มน้ำ : ยึดหลักเกณฑ์ตามที่คณะอนุกรรมการศูนย์ข้อมูลสารสนเทศอุทกวิทยา(น้ำผิวดิน) กำหนดไว้เดิมเป็นแนวทาง ดังต่อไปนี้

- กำหนดให้แม่น้ำสายหลัก(Main River) เป็นลุ่มน้ำสาขาหนึ่งที่มีรหัส 01 และเรียกชื่อลุ่มน้ำสาขานี้เช่นเดียวกับชื่อลุ่มน้ำสายหลัก ทั้งนี้เพื่อความสะดวกในการบริหารข้อมูลเฉพาะของลำน้ำสายหลัก ยกเว้นสำหรับพื้นที่บางพื้นที่ เช่น พื้นที่บริเวณใกล้เขตแดนติดต่อกับประเทศกัมพูชา ซึ่งไม่มีแม่น้ำสายใหญ่ที่จะใช้เป็นตัวแทนของลุ่มน้ำที่จัดแบ่งได้ จึงได้กำหนดขอบเขตเรียกชื่อลุ่มน้ำตามลุ่มน้ำสาขานั้นๆ เช่น ใช้ชื่อลุ่มน้ำโตนเลสาป เป็นต้น หรือบริเวณพื้นที่ชายฝั่งทะเล เช่น ชายฝั่งทะเลตะวันออกและชายฝั่งทะเลตะวันตก โดยยึดถือเอาว่าไทยเป็นหลัก ในการกำหนดชื่อบริเวณภาคใต้ของประเทศได้ แบ่งออกเป็นภาคใต้ฝั่งตะวันออก ภาคใต้ฝั่งตะวันตก ซึ่งถือตามทิศทางการไหลลงสู่ทะเลบริเวณนั้นๆ เป็นหลัก

- ลำน้ำสาขาที่ไหลลงสู่ลำน้ำสายหลักและมีขนาดพื้นที่ตั้งแต่ 500 ตารางกิโลเมตร ขึ้นไปจะกำหนดให้เป็นลุ่มน้ำสาขา โดยให้ชื่อของลำน้ำสุดท้ายที่ไหลบรรจบกับลำน้ำสายหลักเป็นชื่อของลุ่มน้ำสาขา แต่หากขนาดพื้นที่ลุ่มน้ำสาขามากกว่า 3,000 ตารางกิโลเมตร จะแบ่งออกเป็น 2 ส่วน โดยเรียกชื่อเป็นตอนบน(Upper part) และตอนล่าง(Lower part) หรือแบ่งตามชื่อลำน้ำที่ไหลลงสู่ลำน้ำสาขา หากมีพื้นที่ตั้งแต่ 500 ตารางกิโลเมตร ขึ้นไป

- สำหรับลำน้ำสายเล็กๆ ที่มีขนาดพื้นที่น้อยกว่า 500 ตารางกิโลเมตร และไหลลงสู่ลำน้ำสายหลักโดยตรง ซึ่งไม่สะดวกจะกำหนดให้เป็นลุ่มน้ำสาขาของแต่ละลำน้ำนั้นได้ จึงรวมพื้นที่ของลำน้ำใกล้เคียงเข้าด้วยกันโดยมีพื้นที่รวมกันประมาณ 500 - 3,000 ตารางกิโลเมตร กำหนดขึ้นเป็นลุ่มน้ำสาขาของลำน้ำใกล้เคียงเข้าด้วยกัน โดยกำหนดเรียกชื่อเป็นตอนบน(Upper part) ส่วนที่ 2 (2nd part) ส่วนที่ 3 (3rd part) และตอนล่าง(Lower part) เรียงลำดับจากต้นน้ำมาทางท้ายน้ำหรือจากทางทิศเหนือลงมาจากทิศใต้ในกรณีที่มีมากกว่า 4 พื้นที่ขึ้นไป

ในกรณีที่ มี 3 พื้นที่ จะกำหนดเรียกชื่อเป็นตอนบน (Upper part) ตอนกลาง (Middle part) และตอนล่าง (Lower part)

ในกรณีที่ มี 2 พื้นที่ จะกำหนดเรียกชื่อเป็นตอนบน (Upper part) และตอนล่าง (Lower part)

ขนาดพื้นที่ลุ่มน้ำ คือ พื้นที่ซึ่งเมื่อฝนตกลงมาแล้วน้ำจะไหลลงสู่ลำน้ำนั้น การหาพื้นที่ลุ่มน้ำทำได้โดยเริ่มหาแนวสันปันน้ำจากแผนที่ มาตราส่วน 1 : 50,000 แบ่งเป็นลุ่มน้ำหลัก ลุ่มน้ำสาขา แล้ววนพเข้าเครื่องคอมพิวเตอร์ เพื่อสร้างฐานข้อมูลในรูปแบบ Digital file แล้วคำนวณพื้นที่ลุ่มน้ำจากฐานข้อมูลที่สร้างขึ้น

การกำหนดรหัสลุ่มน้ำหลักและลุ่มน้ำสาขา

รหัสลุ่มน้ำหลัก

รหัสลุ่มน้ำหลักแทนด้วยตัวเลข 2 หลัก โดยประเทศไทยแบ่งลุ่มน้ำหลักออกเป็น 25 ลุ่มน้ำ โดยแต่ละลุ่มน้ำจะมีรหัส ดังนี้

รหัสลุ่มน้ำ	ชื่อลุ่มน้ำหลัก	รหัสลุ่มน้ำ	ชื่อลุ่มน้ำหลัก
01	ลุ่มน้ำสาละวิน	14	ลุ่มน้ำกลอง
02	ลุ่มน้ำโขง	15	ลุ่มน้ำปราจีนบุรี
03	ลุ่มน้ำกก	16	ลุ่มน้ำบางปะกง
04	ลุ่มน้ำชี	17	ลุ่มน้ำโตนเลสาป
05	ลุ่มน้ำมูล	18	ลุ่มน้ำชายฝั่งทะเลตะวันออก
06	ลุ่มน้ำปิง	19	ลุ่มน้ำเพชรบุรี
07	ลุ่มน้ำวัง	20	ลุ่มน้ำชายฝั่งทะเลประจวบคีรีขันธ์หรือ ลุ่มน้ำชายฝั่งทะเลตะวันตก
08	ลุ่มน้ำยม		
09	ลุ่มน้ำน่าน	21	ลุ่มน้ำภาคใต้ฝั่งตะวันออก
10	ลุ่มน้ำเจ้าพระยา	22	ลุ่มน้ำตาปี
11	ลุ่มน้ำสะแกกรัง	23	ลุ่มน้ำทะเลสาบสงขลา
12	ลุ่มน้ำป่าสัก	24	ลุ่มน้ำปัตตานี
13	ลุ่มน้ำท่าจีน	25	ลุ่มน้ำภาคใต้ฝั่งตะวันตก

หมายเหตุ : ลุ่มน้ำชายฝั่งทะเลประจวบคีรีขันธ์เป็นชื่อเดิมหรือชื่อใหม่เรียกลุ่มน้ำชายฝั่งทะเลตะวันตก

รหัสลุ่มน้ำสาขา

รหัสลุ่มน้ำสาขาจะแทนด้วยเลข 4 หลัก ดังรูป

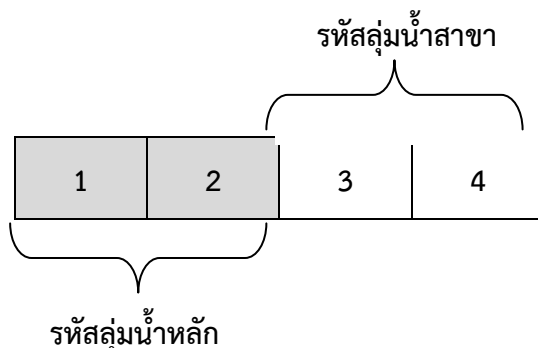

ตัวเลขหลักพันและหลักร้อย หมายถึง ลุ่มน้ำหลัก ซึ่งจะเริ่มด้วย 01 – 25 มีทั้งหมด 25 ชุดตัวเลข คือตั้งแต่ 01XX ถึง 25XX ส่วนตัวเลขหลักสิบและหลักหน่วย หมายถึง ลุ่มน้ำสาขา แต่มีลุ่มน้ำหลักที่ลุ่มน้ำสาขา เริ่มด้วย XX01 และ XX02 ซึ่งมีเหตุผล ดังนี้

กรณี : ลุ่มน้ำหลักไม่ปรากฏลำน้ำสายหลักชัดเจนหรือมีหลายสายแต่ไม่เด่นในลุ่มน้ำ

ลุ่มน้ำลักษณะนี้ รหัสของลุ่มน้ำสาขา (ตัวเลขหลักสิบและหลักหน่วย) จะเริ่มต้นด้วยตัวเลข XX01 ซึ่งมีอยู่ 6 ลุ่มน้ำหลัก ได้แก่ ลุ่มน้ำโตนเลสาป ลุ่มน้ำชายฝั่งทะเลตะวันออก ลุ่มน้ำชายฝั่งทะเลประจวบคีรีขันธ์ ลุ่มน้ำภาคใต้ฝั่งตะวันออก ลุ่มน้ำทะเลสาบสงขลา และลุ่มน้ำภาคใต้ฝั่งตะวันตก ตัวอย่างของลุ่มน้ำโตนเลสาป (รหัส 17) เริ่มด้วย 01 ชื่อลุ่มน้ำสาขาโตนเลสาปตอนบน รหัส 1701

กรณี : ลุ่มน้ำหลักปรากฏลำน้ำสายหลักชัดเจน

ลุ่มน้ำลักษณะนี้ รหัสของลุ่มน้ำสาขาจะเริ่มต้นด้วยเลข XX02 เหตุผลที่รหัสเริ่มต้นแตกต่างกัน เพราะรหัสของลุ่มน้ำสาขาที่เริ่มต้นด้วย 02 ลุ่มน้ำหลักจะมีแม่น้ำสายหลัก (River Basin) ชัดเจน เช่น ลุ่มน้ำปิง มีต้นน้ำแม่น้ำปิงเป็นแม่น้ำหลักไปจนถึง Outlet รหัสลุ่มน้ำสาขา จะเริ่มต้นด้วย 0602 (ชื่อลุ่มน้ำสาขาแม่น้ำปิง ตอนบน) มีทั้งหมด 19 ลุ่มน้ำหลัก

ส่วนอีกเหตุผลทางวิชาการ คือ กรณีที่ลุ่มน้ำหลักปรากฏลำน้ำสายหลักชัดเจน เช่น ลุ่มน้ำปิงเป็นระบบลุ่มน้ำสาขาของลุ่มน้ำภาคเหนือหรือภูมิภาค ลุ่มน้ำปิง จะใช้รหัส 0601 เพื่อเป็นรหัสลุ่มน้ำสาขาของภูมิภาค ในการแยกข้อมูลอุตุ-อุทกวิทยา ในแม่น้ำปิงและระบบลุ่มน้ำภูมิภาคได้ชัดเจนและสอดคล้องกับระบบลุ่มน้ำเดิม

การกำหนดรหัสและชื่อลุ่มน้ำสาขาของลุ่มน้ำมูล

รหัส/ชื่อลุ่มน้ำหลัก	ลุ่มน้ำ 3 ส่วน	รหัสลุ่มน้ำสาขา	ชื่อลุ่มน้ำสาขา
05 แม่น้ำมูล	ลุ่มน้ำมูลส่วนที่ 1	0502	ลำน้ำมูลตอนบน
		0503	ลำแะชะ
		0504	ลำพระเพลิง
		0505	ลำตะคอง
		0506	ลำเชียงไกร
		0507	ลำจักราช
		0508	ลำนางรอง
		0509	ลำปะเทีย
		0510	ลำปลายมาศ
		ลุ่มน้ำมูลส่วนที่ 2	0511
	0512		ห้วยเอ็ก
	0513		ลำสะเทต
	0514		ลำพังชู
	0515		ห้วยตะโคง
	0516		ลำชี
	0517		ลำลับปลา
	0518		ลำเตา
	0519		ลำเสียวน้อย
	0520		ลำเสียวใหญ่
	0521		ห้วยทับทัน
	ลุ่มน้ำมูลส่วนที่ 3	0522	ลำน้ำมูลส่วนที่ 3
		0523	ห้วยสำราญ
		0524	ห้วยทา
		0525	ห้วยขยุง
		0526	ห้วยโพง
		0527	ลำเซบาย
		0528	ลำเซบก
		0529	ลำโดมใหญ่
		0530	ลำน้ำมูลตอนล่าง
		0531	ห้วยตุงลุง
		0532	ลำโดมน้อย

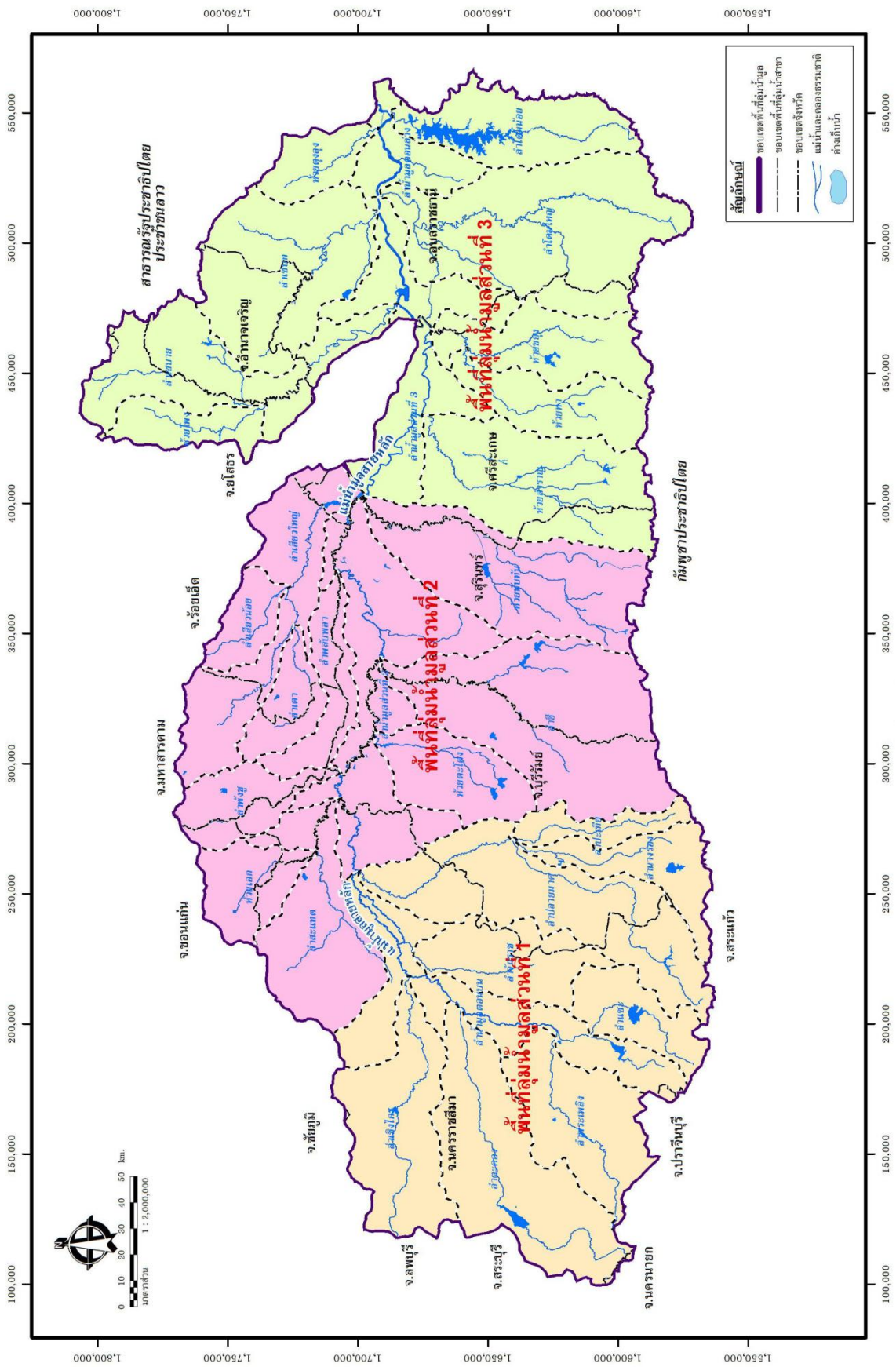

รูปที่ 1 การแบ่งลุ่มน้ำสาขาของลุ่มน้ำมูล

ระเบียบข้อมูลระบบลุ่มน้ำสาขา
และเขตการปกครองในพื้นที่ลุ่มน้ำมูล

เขตการปกครองในพื้นที่ลุ่มน้ำมูล

จำนวน 31 ลุ่มน้ำสาขา 13 จังหวัด 155 อำเภอ 1,244 ตำบล

ขอบเขตการปกครองระดับจังหวัดครอบคลุมลุ่มน้ำสาขา

ที่	จังหวัด	จำนวน ลุ่มน้ำสาขา	จำนวน อำเภอ	จำนวน ตำบล	ลุ่มน้ำสาขาที่ ครอบคลุม	อำเภอที่ครอบคลุม
1	ขอนแก่น	3	6	33	1.ลำพั้งชู 2.ลำสะเทต 3.ห้วยเอก	1.โนนศิลา 2.บ้านไผ่ 3.เปือยน้อย 4.พล 5.แวงน้อย 6.หนองสองห้อง
2	ชัยภูมิ	1	1	1	1.ลำเชียงไกร	1.จัตุรัส
3	นครนายก	1	1	2	1.ลำตะคอง	1.เมืองนครนายก
4	นครราชสีมา	10	31	265	1.ลำสะเทต 2.ห้วยเอก 3.ลำน้ำมูลส่วนที่ 2 4.ลำปลายมาศ 5.ลำจักรราช 6.ลำเชียงไกร 7.ลำตะคอง 8.ลำพระเพลิง 9.ลำแจะ 10.ลำน้ำมูลตอนบน	1.ขามทะเลสอ 2.ขามสะแกแสง 3.คง 4.ครบุรี 5.จักราช 6.เฉลิมพระเกียรติ 7.ชุมพวง 8.โชคชัย 9.ด่านขุนทด 10.เทพารักษ์ 11.โนนแดง 12.โนนไทย 13.โนนสูง 14.บัวลาย 15.บัวใหญ่ 16.บ้านเหลื่อม 17.ประทาย
ที่	จังหวัด	จำนวน ลุ่มน้ำสาขา	จำนวน อำเภอ	จำนวน ตำบล	ลุ่มน้ำสาขาที่ ครอบคลุม	อำเภอที่ครอบคลุม
						18.ปักธงชัย 19.ปากช่อง

						20.พระทองคำ 21.พิมาย 22.เมืองนครราชสีมา 23.เมืองยาง 24.ลำทะเมนชัย 25.วังน้ำเขียว 26.สีคิ้ว 27.สีดา 28.สูงเนิน 29.เสิงสาง 30.หนองบุญมาก 31.ห้วยแถลง
5	บุรีรัมย์	10	23	179	1.ลำจักรราช 2.ลำนางรอง 3.ลำปะเทีย 4.ลำปลายมาศ 5.ลำน้ำมูลส่วนที่ 2 6.ห้วยแอก 7.ลำสะเทต 8.ลำพังชู 9.ห้วยตะไค่ง 10.ลำชี	1.กระสัง 2.คูเมือง 3.แคนดง 4.เฉลิมพระเกียรติ 5.ชำนิ 6.นางรอง 7.นาโพธิ์ 8.โนนดินแดง 9.โนนสุวรรณ 10.บ้านกรวด 11.บ้านด่าน 12.บ้านใหม่ไชยพจน์ 13.ประโคนชัย 14.ปะคำ 15.พลับพลาชัย 16.พุทไธสง
ที่	จังหวัด	จำนวน ลุ่มน้ำสาขา	จำนวน อำเภอ	จำนวน ตำบล	ลุ่มน้ำสาขาที่ ครอบคลุม	อำเภอที่ครอบคลุม
						17.เมืองบุรีรัมย์ 18.ละหานทราย 19.ลำปลายมาศ 20.สตึก 21.หนองกี่ 22.หนองหงส์ 23.ห้วยราช

6	มหาสารคาม	4	7	68	1.ลำพังชู 2.ลำพลับพลา 3.ลำเตา 4.ลำเสียวใหญ่	1.กุดรัง 2.นาเชือก 3.นาคูน 4.บรปือ 5.พยัคฆภูมิพิสัย 6.ยางสีสุราช 7.วาปีปทุม
7	มุกดาหาร	1	1	1	1.ลำเซบาย	1.นิคมคำสร้อย
8	ยโสธร	3	8	48	1.ลำเสียวใหญ่ 2.ลำโพง 3.ลำเซบาย	1.กุดชุม 2.คำเขื่อนแก้ว 3.ทรายมูล 4.ไทยเจริญ 5.ป่าดิว 6.มหาชัยชนะ 7.เมืองยโสธร 8.เลิงนกทา
9	ร้อยเอ็ด	7	10	70	1.ลำน้ำมูลส่วนที่ 2 2.ลำพลับพลา 3.ลำเตา 4.ลำเสียวน้อย 5.ลำเสียวใหญ่ 6.ห้วยโพง 7.ลำเซบาย	1.เกษตรวิสัย 2.จตุรพักตรพิมาน 3.ปทุมรัตน์ 4.พนมไพร 5.โพนทราย 6.เมืองสรวง 7.สุวรรณภูมิ
ที่	จังหวัด	จำนวน ลุ่มน้ำสาขา	จำนวน อำเภอ	จำนวน ตำบล	ลุ่มน้ำสาขาที่ ครอบคลุม	อำเภอที่ครอบคลุม
						8.หนองพอก 9.หนองฮี 10.อาจสามารถ
10	ศรีสะเกษ	8	22	193	1.ลำน้ำมูลส่วนที่ 2 2.ลำเสียวใหญ่ 3.ห้วยทับทัน 4.ลำน้ำมูลส่วนที่ 3 5.ห้วยสำราญ 6.ห้วยทา 7.ห้วยขยง 8.ลำโดมใหญ่	1.กัทรลักษณ์ 2.กันทรารมย์ 3.ซุนธุ์ 4.ขุนหาญ 5.น้ำเกลี้ยง 6.โนนคูณ 7.บึงบูรพ์ 8.เบญจลักษณ์ 9.ปรางค์กู่

						10.พยุห์ 11.โพธิ์ศรีสุวรรณ 12.ไพรบึง 13.ภูสิงห์ 14.เมืองจันทร์ 15.เมืองศรีสะเกษ 16.ยางชุมน้อย 17.ราชันไศล 18.วังหิน 19.ศรีรัตนะ 20.ศีลาลาด 21.ห้วยทับทัน 22.อุทุมพรพิสัย
11	สุรินทร์	6	17	157	1.ลำน้ำมูลส่วนที่ 2 2.ลำพังชู 3.ลำชี 4.ลำพลับปลา 5.ห้วยทับทัน	1.กาบเชิง 2.เขวาสินรินทร์ 3.จอมพระ 4.ชุมพลบุรี 5.ท่าตูม
ที่	จังหวัด	จำนวน ลุ่มน้ำสาขา	จำนวน อำเภอ	จำนวน ตำบล	ลุ่มน้ำสาขาที่ ครอบคลุม	อำเภอที่ครอบคลุม
					6.ห้วยสำราญ	6.โนนนารายณ์ 7.บัวเชด 8.ปราสาท 9.พนมดงรัก 10.เมืองสุรินทร์ 11.รัตนบุรี 12.ลำดวน 13.ศรีณรงค์ 14.ศีขรภูมิ 15.สนม 16.สังขะ 17.สำโรงทาบ
12	อำนาจเจริญ	2	6	50	1.ลำเซบก 2.ลำเซบาย	1.ปทุมราชวงศา 2.พนา 3.เมืองอำนาจเจริญ 4.ลืออำนาจ 5.เสนางคนิคม

						6.หัวตะพาน
13	อุบลราชธานี	8	22	177	1.ลำน้ำมูลส่วนที่ 3 2.ห้วยขยุง 3.ลำเซบาย 4.ลำเซบก 5.ลำโดมใหญ่ 6.ห้วยลุงตุง 7.ลำโดมน้อย 8.ลำน้ำมูลตอนล่าง	1.นาเนียง 2.น้ำขุ่น 3.สว่างวีรวงศ์ 4.เหล่าเสือโก้ก 5.กุดข้าวปุ้น 6.เชียงใน 7.โขงเจียม 8.ดอนมดแดง 9.เดชอุดม 10.ตระการพืชผล 11.ตาลชุม 12.ทุ่งศรีอุดม
ที่	จังหวัด	จำนวน ลุ่มน้ำสาขา	จำนวน อำเภอ	จำนวน ตำบล	ลุ่มน้ำสาขาที่ ครอบคลุม	อำเภอที่ครอบคลุม
						13.นาจะหลวย 14.น้ำยืน 15.บุญศรี 16.พิบูลมังสาหาร 17.ม่วงสามสี 18.เมืองอุบลราชธานี 19.วารินชำราบ 20.ศรีเมืองใหม่ 21.สำโรง 22.สิรินธร
รวม 13 จังหวัด 31 ลุ่มน้ำสาขา 155 อำเภอ 1,244 ตำบล						

สรุปพื้นที่ขอบเขตการปกครองระดับจังหวัดครอบคลุมลุ่มน้ำสาขา

ที่	จังหวัด	พื้นที่ครอบคลุม	คิดเป็น	จำนวนลุ่ม	จำนวน	จำนวน
1	ขอนแก่น	1,111.03	1.56	3	6	33
2	ชัยภูมิ	3.21	0.00	1	1	1
3	นครนายก	42.12	0.06	1	1	2
4	นครราชสีมา	19,075.68	26.84	10	31	265
5	บุรีรัมย์	10,083.90	14.19	10	23	179
6	มหาสารคาม	2,662.61	3.75	4	7	68
7	มุกดาหาร	7.48	0.01	1	1	1
8	ยโสธร	2,317.70	3.26	3	8	48
9	ร้อยเอ็ด	3,169.23	4.46	7	10	70
10	ศรีสะเกษ	8,742.33	12.30	8	22	193
11	สุรินทร์	8,861.22	12.47	6	17	157
12	อำนาจเจริญ	2,457.68	3.46	2	6	50
13	อุบลราชธานี	12,536.17	17.64	8	22	177
รวม	13	71,071.57	100	31	155	1,244

ระเบียบข้อมูลระบบลุ่มน้ำสาขา

ขอบเขตระดับลุ่มน้ำสาขาที่ครอบคลุมจังหวัด อำเภอบล และตำบล

ที่	ชื่อลุ่มน้ำสาขา	จำนวนจังหวัด	จำนวนอำเภอ	จำนวนตำบล	จังหวัดและอำเภอที่ครอบคลุม
1	ลำน้ำมูลตอนบน	1	11	55	นครราชสีมา 1.ครบุรี 8.พิมาย 2.จักราช 9.เมืองนครราชสีมา 3.เฉลิมพระเกียรติ 10.วังน้ำเขียว 4.ชุมพวง 11.ห้วยแถลง 5.โชคชัย 6.โนนสูง 7.ปักธงชัย
2	ลำแซะ	1	4	15	นครราชสีมา 1.ครบุรี 3.เสิงสาง 2.โชคชัย 4.หนองบุญมาก
3	ลำพระเพลิง	1	7	33	นครราชสีมา 1.ครบุรี 5.เมืองนครราชสีมา 2.โชคชัย 6.วังน้ำเขียว 3.ปักธงชัย 7.สูงเนิน 4.ปากช่อง
4	ลำตะคอง	1	8	63	นครนายก นครราชสีมา 1.เมืองนครนายก 2.ขามทะเลสอ 3.เฉลิมพระเกียรติ 4.ปักธงชัย 5.ปากช่อง 6.เมืองนครราชสีมา 7.สีคิ้ว 8.สูงเนิน
5	ลำเชียงไกร	2	11	59	ชัยภูมิ 1.จัตุรัส
ที่	ชื่อลุ่มน้ำสาขา	จำนวนจังหวัด	จำนวนอำเภอ	จำนวนตำบล	จังหวัดและอำเภอที่ครอบคลุม
					นครราชสีมา 2.ขามทะเลสอ 7.โนนสูง 3.เฉลิมพระเกียรติ 8.ปากช่อง 4.ด่านขุนทด 9.เมืองนครราชสีมา

					5.เทพารักษ์ 6.โนนไทย	10.สีคิ้ว 11.สูงเนิน
6	ลำจักราช	2	10	42	นครราชสีมา 1.ครบุรี 2.จักราช 3.เฉลิมพระเกียรติ 4.โชคชัย 5.พิมาย 6.เสิงสาง 7.หนองบุญมาก 8.ห้วยแถลง	บุรีรัมย์ 9.หนองหงส์ 10.หนองกี่
7	ลำนางรอง	1	6	22	บุรีรัมย์ 1.เฉลิมพระเกียรติ 2.ชำนิ 3.นางรอง	4.โนนดินแดง 5.ปะคำ 6.ละหานทราย
8	ลำปะเทีย	1	8	20	บุรีรัมย์ 1.เฉลิมพระเกียรติ 2.ชำนิ 3.นางรอง 4.บ้านกรวด	5.ประโคนชัย 6.เมืองนครราชสีมา 7.ละหานทราย 8.ลำปลายมาศ
9	ลำปลายมาศ	2	13	76	นครราชสีมา 1.ครบุรี 2.ชุมพวง 3.พิมาย 4.เสิงสาง 5.ห้วยแถลง	
ที่	ชื่อลุ่มน้ำสาขา	จำนวน จังหวัด	จำนวน อำเภอ	จำนวน ตำบล	จังหวัดและอำเภอที่ครอบคลุม	
					บุรีรัมย์ 6.ชำนิ 7.นางรอง 8.โนนดินแดง 9.โนนสุวรรณ	10.ปะคำ 11.ลำปลายมาศ 12.หนองกี่ 13.หนองหงส์
10	ลำน้ำมูลส่วนที่2	5	22	118	นครราชสีมา 1.ชุมพวง 2.เมืองยาง 3.ลำทะเมนชัย	ศรีสะเกษ 12.ราษีไศล 13.ศีลาสาท สุรินทร์

					บุรีรัมย์ 4.คูเมือง 5.บ้านใหม่ไชยพจน์ 6.พุทไธสง 7.พุทไธสง 8.ลำปลายมาศ 9.สตึก ร้อยเอ็ด 10.โพนทราย 11.สุวรรณภูมิ	14.เขวาสินรินทร์ 15.จอมพระ 16.ชุมพลบุรี 17.ท่าตูม 18.โนนนารายณ์ 19.เมืองสุรินทร์ 20.รัตนบุรี 21.ศรีขรภูมิ 22.สนม
11	ห้วยเอ็ก	3	10	43	ขอนแก่น 1.โนนศิลา 2.บ้านไผ่ 3.เปือยน้อย 4.พล 5.แวงน้อย 6.หนองสองห้อง บุรีรัมย์ 7.บ้านใหม่ไชยพจน์ นครราชสีมา 8.บัวลาย 9.ประทาย 10.สีดา	
12	ลำสะเทต	3	19	83	ขอนแก่น 1.พล 2.หนองสองห้อง บุรีรัมย์ 3.นาโพธิ์ 4.บ้านใหม่ไชยพจน์ 5.พุทไธสง	
ที่	ชื่อลุ่มน้ำสาขา	จำนวนจังหวัด	จำนวนอำเภอ	จำนวนตำบล	จังหวัดและอำเภอที่ครอบคลุม	
					นครราชสีมา 6.ขามสะแกแสง 7.คง 8.ชุมพวง 9.โนนแดง 10.โนนไทย 11.โนนสูง 12.บัวลาย 13.บัวใหญ่ 14.บ้านเหลื่อม 15.ประทาย 16.พระทองคำ 17.พิมาย 18.เมืองยาง 19.สีดา	
13	ลำพังชู	4	11	36	ขอนแก่น 1.บ้านไผ่ 2.เปือยน้อย 3.หนองสองห้อง บุรีรัมย์ 4.นาโพธิ์ มหาสารคาม 6.กุดรัง 7.นาเชือก 8.บรบือ บุรีรัมย์ 9.พยัคฆภูมิพิสัย 10.ยางสีสุราช	

					5.พุทไธสง	สุรินทร์ 11.ชุมพลบุรี
14	ห้วยตะเคิง	1	10	48	บุรีรัมย์ 1.คูเมือง 2.แคนดง 3.นางรอง 4.บ้านด่าน 5.ประโคนชัย 6.พลับพลาชัย	7.เมืองบุรีรัมย์ 8.ลำปลายมาศ 9.สตึก 10.ห้วยราช
15	ลำชี	2	17	112	บุรีรัมย์ 1.กระสัง 2.เฉลิมพระเกียรติ 3.นางรอง 4.บ้านกรวด 5.บ้านด่าน 6.ประโคนชัย	7.พลับพลาชัย 8.เมืองบุรีรัมย์ 9.สตึก 10.ห้วยราช
ที่	ชื่อลุ่มน้ำสาขา	จำนวนจังหวัด	จำนวนอำเภอ	จำนวนตำบล	จังหวัดและอำเภอที่ครอบคลุม	
					สุรินทร์ 11.กาบเชิง 12.เขวาสินรินทร์ 13.จอมพระ 14.ท่าตูม	15.ปราสาท 16.พนมดงรัก 17.เมืองสุรินทร์
16	ลำพลับพลา	3	8	35	มหาสารคาม 1.นาเชือก 2.นาดูน 3.พยัคฆภูมิพิสัย 4.ยางสีสุราช	ร้อยเอ็ด 5.เกษตรวิสัย 6.สุวรรณภูมิ สุรินทร์ 7.ชุมพลบุรี 8.ท่าตูม
17	ลำเตา	2	6	34	มหาสารคาม 1.นาเชือก 2.นาดูน 3.พยัคฆภูมิพิสัย	4.ยางสีสุราช 5.เกษตรวิสัย 6.ปทุมรัตน์
18	ลำเสียวน้อย	1	4	25	ร้อยเอ็ด 1.เกษตรวิสัย 2.จตุรพักตรพิมาน 3.เมืองสรวง	

					4.สุวรรณภูมิ
19	ลำเสียวใหญ่	4	15	90	มหาสารคาม 1.นาเชือก 2.นาตุน 3.บรปือ 4.วาปีปทุม ยโสธร 5.มหาชนะชัย ศรีสะเกษ 6.ราชีไศล 7.ศีลาลาด ร้อยเอ็ด 8.เกษตรวิสัย 9.จตุรพักตรพิมาน 10.ปทุมรัตน์ 11.พนมไพร 12.โพนทราย 13.สุวรรณภูมิ 14.หนองฮี 15.อาจสามารถ
ที่	ชื่อลุ่มน้ำสาขา	จำนวนจังหวัด	จำนวนอำเภอ	จำนวนตำบล	จังหวัดและอำเภอที่ครอบคลุม
20	ห้วยทับทัน	2	20	98	ศรีสะเกษ 1.บึงบูรพ์ 2.ปรางค์กู่ 3.โพธิ์ศรีสุวรรณ 4.เมืองจันทร์ 5.ราชีไศล 6.ห้วยทับทัน 7.อุทุมพรพิสัย สุรินทร์ 8.กาบเชิง 9.เขวาสินรินทร์ 10.โนนนารายณ์ 11.บัวเชด 12.ปราสาท 13.เมืองสุรินทร์ 14.รัตนบุรี 15.ลำดวน 16.ศรีณรงค์ 17.ศรีขรภูมิ 18.สนม 19.สังขะ 20.สำโรงทาบ
21	ลำน้ำมูลส่วนที่3	2	18	93	ศรีสะเกษ 1.กันทรลักษณ์ 2.น้ำเกลี้ยง 3.โนนคูณ 4.บึงบูรพ์ 5.พยุห์ 6.โพธิ์ศรีสุวรรณ 7.เมืองจันทร์ 8.เมืองศรีสะเกษ 9.ยางชุมน้อย อุบลราชธานี 12.คอนมดแดง 13.ตาลชุม 14.ม่วงสามสิบ 15.เมืองอุบลราชธานี 16.วารินชำราบ 17.สว่างวีรวงศ์ 18.สำโรง

					10.ราชสีห์ 11.อุทุมพรพิสัย
22	ห้วยสำราญ	2	13	104	สุรินทร์ 1.บัวเขต 2.ศรีณรงค์ 3.สังขะ
ที่	ชื่อลุ่มน้ำสาขา	จำนวนจังหวัด	จำนวนอำเภอ	จำนวนตำบล	จังหวัดและอำเภอที่ครอบคลุม
					ศรีสะเกษ 4.ขุขันธ์ 5.ขุนหาญ 6.ปรางค์กู่ 7.พยุห์ 8.ไพรบึง 9.ภูสิงห์ 10.เมืองศรีสะเกษ 11.วังหิน 12.ห้วยทับทัน 13.อุทุมพรพิสัย
23	ห้วยทา	1	8	41	ศรีสะเกษ 1.กันทรลักษ์ 2.กันทรารมย์ 3.ขุขันธ์ 4.ขุนหาญ 5.น้ำเกลี้ยง 6.พยุห์ 7.ไพรบึง 8.ศรีรัตนะ
24	ห้วยขยุง	2	9	46	ศรีสะเกษ 1.กันทรลักษ์ 2.กันทรารมย์ 3.ขุนหาญ 4.น้ำเกลี้ยง 5.โนนคูณ 6.เบญจลักษ์ 7.ศรีรัตนะ อุบลราชธานี 8.วารินชำราบ 9.สำโรง
25	ห้วยโพง	2	7	23	ยโสธร 1.กุดชุม 2.ทรายมูล 3.ไทยเจริญ 4.ป่าดัว 5.เมืองยโสธร 6.เลิงนกทา ร้อยเอ็ด 7.หนองพอก
26	ลำเซบาย	5	14	80	ยโสธร 1.กุดชุม 2.คำเขื่อนแก้ว 4.ป่าดัว 5.เมืองยโสธร

ที่	ชื่อลุ่มน้ำสาขา	จำนวนจังหวัด	จำนวนอำเภอ	จำนวนตำบล	จังหวัดและอำเภอที่ครอบคลุม
					3.ไทยเจริญ 6.เลิงนกทา
					ร้อยเอ็ด 7.หนองพอก อำนาจเจริญ 8.เมืองอำนาจเจริญ 9.เสนางคนิคม 10.หัวตะพาน อุบลราชธานี 11.เขื่องใน 12.ม่วงสามสิบ 13.เมืองอุบลราชธานี มุกดาหาร 14.นิคมคำสร้อย
27	ลำเซบก	2	12	87	อุบลราชธานี 1.กุดข้าวปุ้น 2.ดอนมดแดง 3.ตระการพืชผล 4.ตาลชุม 5.ม่วงสามสิบ 6.เมืองอุบลราชธานี 7.เหล่าเสือโก้ก อำนาจเจริญ 8.ปทุมราชวงศา 9.พนา 10.เมืองอำนาจเจริญ 11.ลืออำนาจ 12.หัวตะพาน
28	ลำโดมใหญ่	2	13	72	ศรีสะเกษ 1.กันทรลักษณ์ 2.เบญจลักษณ์ อุบลราชธานี 3.เดชอุดม 4.ทุ่งศรีอุดม 5.นาจะหลวย 6.นาเยีย 7.น้ำขุ่น 8.น้ำยืน 9.บุญศรี 10.พิบูลมังสาหาร 11.วารินชำราบ 12.สว่างวีระวงศ์ 13.สำโรง
29	ลำน้ำมูลตอนล่าง	1	5	21	อุบลราชธานี 1.โขงเจียม 2.เดชอุดม 3.ตาลชุม 4.พิบูลมังสาหาร 5.สิรินธร
ที่	ชื่อลุ่มน้ำสาขา	จำนวนจังหวัด	จำนวนอำเภอ	จำนวนตำบล	จังหวัดและอำเภอที่ครอบคลุม
30	ห้วยตุงลุง	1	5	23	อุบลราชธานี 1.โขงเจียม

					2.ตระการพืชผล 3.ตาลสุ่ม 4.พิบูลมังสาหาร 5.ศรีเมืองใหม่
31	ลำโดมน้อย	1	4	18	อุบลราชธานี 1.เดชอุดม 2.บุญศรี 3.พิบูลมังสาหาร 4.สิรินธร

สรุปพื้นที่ขอบเขตระดับลุ่มน้ำสาขาที่ครอบคลุมจังหวัด อำเภอบล และตำบล

ที่	ชื่อลุ่มน้ำสาขา	พื้นที่ (ตร.กม.)	คิดเป็น ร้อยละ	จำนวน โครงข่าย ลำน้ำ	จำนวน จังหวัด	จำนวน อำเภอ	จำนวน ตำบล
1	ลำน้ำมูลตอนบน	2,295.79	3.23	73	1	11	54
2	ลำแะ	1,116.19	1.57	74	1	4	13
3	ลำพระเพลิง	2,326.99	3.27	102	1	7	33
4	ลำตะคอง	3,310.64	4.66	138	2	8	62
5	ลำเชียงไกร	2,957.55	4.16	88	2	11	58
6	ลำจักราช	1,698.98	2.39	37	2	10	42
7	ลำนางรอง	1,299.94	1.83	32	1	6	22
8	ลำปะเทีย	662.43	0.93	21	1	8	19
9	ลำปลายมาศ	3,917.27	5.51	121	2	13	75
10	ลำน้ำมูลส่วนที่2	4,083.73	5.75	82	5	22	108
11	ห้วยเอ็ก	1,176.00	1.65	67	3	10	43
12	ลำสะเทต	3,199.58	4.50	81	3	19	80
13	ลำพังชู	1,203.87	1.69	57	4	11	36
14	ห้วยตะโคง	1,576.80	2.22	48	1	10	47
15	ลำชี	5,064.17	7.13	152	2	17	103
16	ลำลับปลา	1,055.49	1.49	10	3	8	33
17	ลำเตา	834.67	1.17	19	2	6	34
18	ลำเสียวน้อย	731.76	1.03	16	1	4	23
19	ลำเสียวใหญ่	2,875.48	4.05	84	4	15	87
20	ห้วยทับทัน	3,688.69	5.19	59	2	20	91

ที่	ชื่อลุ่มน้ำสาขา	พื้นที่ (ตร.กม.)	คิดเป็น ร้อยละ	จำนวน โครงข่าย ลำน้ำ	จำนวน จังหวัด	จำนวน อำเภอ	จำนวน ตำบล
-----	-----------------	---------------------	-------------------	----------------------------	------------------	----------------	---------------

21	ลำนํ้ามูลส่วนที่3	2,568.42	3.61	83	2	18	87
22	ห้วยสำราญ	3,549.12	4.99	81	2	13	103
23	ห้วยทา	1,555.81	2.19	33	1	8	41
24	ห้วยขยุง	1,799.00	2.53	64	2	9	43
25	ห้วยโพง	761.62	1.07	51	2	7	23
26	ลำเซบาย	3,240.12	4.56	187	5	14	78
27	ลำเซบก	3,594.41	5.06	236	2	12	84
28	ลำโดมใหญ่	4,917.60	6.92	239	2	13	70
29	ลำนํ้ามูลตอนล่าง	953.34	1.34	105	1	5	21
30	ห้วยตุงสูง	859.86	1.21	82	1	5	22
31	ลำโดมน้อย	2,196.26	3.09	140	1	4	18
รวม	31	71,071.57	100	2,622	13	155	1,244

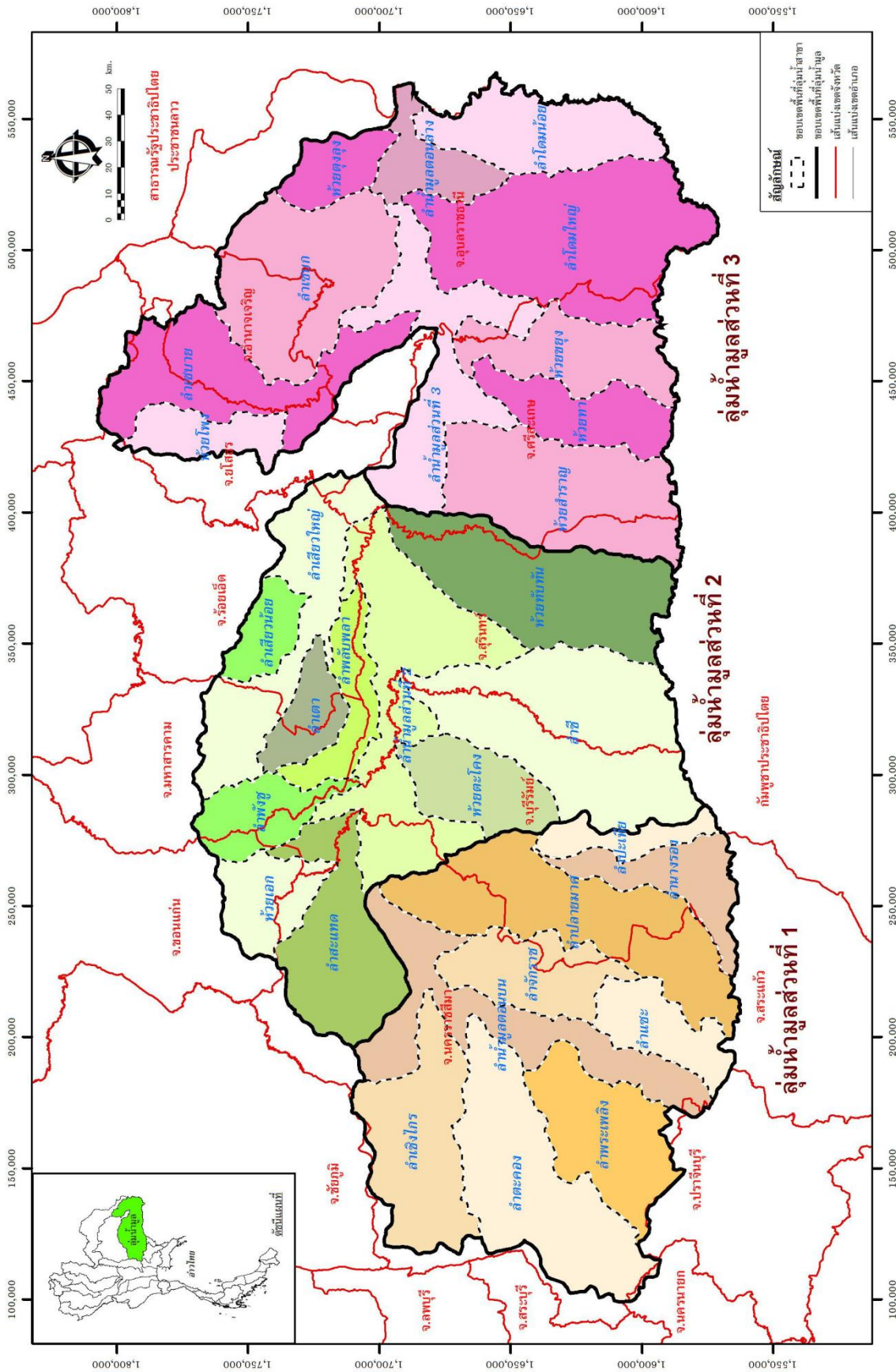

รูปที่ 3 ขอบเขตลุ่มน้ำสาขาในพื้นที่ลุ่มน้ำมูล

โครงข่ายลำน้ำในลุ่มน้ำสาขาของลุ่มน้ำมูล

โครงข่ายลำน้ำในลุ่มน้ำสาขาของลุ่มน้ำมูล

ลำดับ ที่	ชื่อลุ่มน้ำสาขา	ลำดับ โครงข่าย	ชื่อโครงข่าย	ความยาว(ม.)
1	ลำน้ำมูลตอนบน	1	คลองกระเพรา	5,753.09
2	รหัสสาขา 0502	2	คลองกุดตาสี	6,720.39
3		3	คลองข่อย	16,610.80
4		4	คลองเขมร	225.34
5		5	คลองโหลง	2,060.68
6		6	คลองจุมก๊ก	12,912.13
7		7	คลองจันเอน	4,900.08
8		8	คลองชำเฉย	14,792.39
9		9	คลองบง	22,024.97
10		10	คลองป่อ	2,119.23
11		11	คลองบัว	15,103.06
12		12	คลองบ้านแรด	3,248.80
13		13	คลองบ้านใหญ่	6,770.02
14		14	คลองภูหอม	7,798.40
15		15	คลองยาง	28,724.61
16		16	คลองระกำ	4,034.90
17		17	คลองส่งน้ำชลประทานขอย 1	5,329.31
18		18	คลองส่งน้ำชลประทานขอย 2	3,584.02
19		19	คลองส่งน้ำชลประทานขอย 3	2,747.67
20		20	คลองส่งน้ำชลประทานขอย 4	3,105.57
21		21	คลองส่งน้ำชลประทานขอย 5 แยกซ้าย	1,033.62
22		22	คลองส่งน้ำชลประทานขอย 6 แยกซ้าย	6,059.48
23		23	คลองสะพานหิน	9,307.99
24		24	คลองเสว	1,889.89
25		25	คลองหนองกรด	2,160.15
26		26	คลองหนองยาว	2,413.33
27		27	คลองหอยกาบ	6,835.14

ลำดับ ที่	ชื่อลุ่มน้ำสาขา	ลำดับ โครงข่าย	ชื่อโครงข่าย	ความยาว(ม.)
28		28	คลองใหม่ฉนวนก	53.25
29		29	คลองอี่เตี้ย	21.81
30		30	คูน้ำขี้เนา	4,948.10
31		31	แม่น้ำมูล	500,183.83
32		32	ลำคลองคันลุง	6,083.14
33		33	ลำจักรราช	59.57
34		34	ลำช่องโค	7,482.14
35		35	ลำเชิงไกร	80.42
36		36	ลำแะ	63.16
37		37	ลำตาบ	15,001.20
38		38	ลำทองหลาง	6,682.29
39		39	ลำธารปราสาท	612.66
40		40	ลำน้ำเค็ม	95,512.41
41		41	ลำบริบูรณ์	15.57
42		42	ลำพระเพลิง	52.31
43		43	ลำมูลสามง่าม	7,234.18
44		44	ลำละลม	6,369.48
45		45	ลำละลวด	19,532.09
46		46	ห้วยโกรกหว้า	4,553.22
47		47	ห้วยค้ำก้างปลา	4,620.81
48		48	ห้วยคำขี้แรด	8,451.45
49		49	ห้วยคุ่ม	7,617.86
50		50	ห้วยจระเข้หิน	6,656.43
51		51	ห้วยจอม	6,203.21
52		52	ห้วยจอมทอง	5,711.11
53		53	ห้วยซับเต่า	8,983.57
54		54	ห้วยไชโยง	5,993.36
55		55	ห้วยตะขบ	9,410.33
56		56	ห้วยนกโคโร	8,419.19
ลำดับ	ชื่อลุ่มน้ำสาขา	ลำดับ	ชื่อโครงข่าย	ความยาว(ม.)

ที่		โครงข่าย		
57		57	ห้วยน้อย	987.75
58		58	ห้วยนางเจริญ	18,282.53
59		59	ห้วยน้ำบั๊ก	1,847.40
60		60	ห้วยโนนกระเบื้อง	11,204.50
61		61	ห้วยบง	15,478.84
62		62	ห้วยบ้านตาล	10,114.00
63		63	ห้วยมะกอก	7,313.77
64		64	ห้วยมะลิ	2,811.13
65		65	ห้วยมันแต	5,112.63
66		66	ห้วยละลม	3,991.82
67		67	ห้วยลาดเอียง	8,015.53
68		68	ห้วยลึก	11,084.86
69		69	ห้วยสะกาด	7,460.23
70		70	ห้วยสำโรง	6,833.44
71		71	ห้วยโสน	3,119.35
72		72	ห้วยหินตอม	2,590.82
73		73	ห้วยอรุณ	5,056.87
รวม		73 โครงข่าย		1,066,178.64
74	ลำแจะ	1	คลองตะกรุดครก	2,716.25
75	รหัสสาขา 0503	2	คลองตะกุด	865.11
76		3	คลองน้ำมัน	9,774.90
77		4	คลองลำลาก	11,199.12
78		5	คลองหงส์	6,509.25
79		6	คลองอ้ายเหล็ก	13,221.69
80		7	คลองอีบัวง	10,301.08
81		8	ลำแจะ	93,778.47
82		9	ลำตาสา	22,637.81
83		10	ห้วยกุ่ม	4,960.91
84		11	ห้วยแควล้นทม	4,551.22
ลำดับ ที่	ชื่อลุ่มน้ำสาขา	ลำดับ โครงข่าย	ชื่อโครงข่าย	ความยาว(ม.)

85		12	ห้วยจระเข้หิน	3,362.36
86		13	ห้วยซับไซ	7,594.94
87		14	ห้วยซับฝักหนอก	5,695.44
88		15	ห้วยตากล่า	878.89
89		16	ห้วยทราย	13,352.17
90		17	ห้วยทับคร้ว	10,228.90
91		18	ห้วยท่าปลี้ม	5,002.36
92		19	ห้วยทำนบ	1,418.51
93		20	ห้วยบง	6,010.63
94		21	ห้วยเปือก	19,434.57
95		22	ห้วยแปรง	23,999.22
96		23	ห้วยโปงรู	7,303.69
97		24	ห้วยไผ่	3,220.01
98		25	ห้วยมโนรม	2,297.33
99		26	ห้วยมาบกราด	4,390.96
100		27	ห้วยราง	8,040.02
101		28	ห้วยวังขอน	3,526.68
102		29	ห้วยสะแก	13,507.41
103		30	ห้วยหว่า	7,450.29
104		31	ห้วยหวายกล้า	4,801.58
105		32	ห้วยหวายกล้า	4,747.60
106		33	ห้วยหัน	2,356.81
107		34	ห้วยหัวนา	2,132.84
รวม		34 โครงการ		341,269.04
108	ลำพระเพลิง	1	คลองกี้	24,758.12
109	รหัสสาขา 0504	2	คลองกุ่ม	17,397.22
110		3	คลองข้างพลู	3,379.06
111		4	คลองเขามะกอก	2,420.88
112		5	คลองเขื่อน	3,556.35
ลำดับ ที่	ชื่อลุ่มน้ำสาขา	ลำดับ โครงการ	ชื่อโครงการ	ความยาว(ม.)
113		6	คลองคำสีมา	3,199.09

114		7	คลองคำเสมา	5,531.52
115		8	คลองซำข่า	6,062.73
116		9	คลองซำคุ่ม	13,591.89
117		10	คลองซำน้อย	5,350.18
118		11	คลองซำปลักแรด	3,620.59
119		12	คลองซำผักอีหრა	4,827.31
120		13	คลองซำสวนหอม	6,062.93
121		14	คลองไซกง	9,436.46
122		15	คลองดง	10,799.56
123		16	คลองดินดำ	3,008.95
124		17	คลองตะแบก	6,612.70
125		18	คลองตามูล	11,205.60
126		19	คลองทราย	4,576.71
127		20	คลองท่าแดง	3,682.94
128		21	คลองทุเรียน	2,802.80
129		22	คลองธรรมชาติ	4,177.19
130		23	คลองนกแก้ว	3,806.23
131		24	คลองน้อย	3,679.85
132		25	คลองน้ำซำ	4,835.85
133		26	คลองน้ำโซ่	859.91
134		27	คลองน้ำไว่	6,421.06
135		28	คลองโนนสำโรง	3,839.70
136		29	คลองบง	17,973.65
137		30	คลองปอแดง	6,965.15
138		31	คลองปัก	1,943.76
139		32	คลองโป่งแหน	4,379.38
140		33	คลองไผ่	25,264.25
141		34	คลองพลู	6,869.42
ลำดับ ที่	ชื่อลุ่มน้ำสาขา	ลำดับ โครงข่าย	ชื่อโครงข่าย	ความยาว(ม.)
142		35	คลองมะม่วง	9,031.47
143		36	คลองยางหล่ม	7,304.05

144		37	คลองยาปาน้อย	2,528.19
145		38	คลองลำพญาไม้	13,115.40
146		39	คลองลึก	5,260.20
147		40	คลองวังมน	4,643.91
148		41	คลองสอง	6,827.92
149		42	คลองเสมา	11,841.05
150		43	คลองหนองแก	4,107.80
151		44	คลองหนองยาง	5,776.62
152		45	คลองหนองหญ้าบ่อ	3,875.97
153		46	คลองหนึ่ง	20,077.98
154		47	คลองห้วยโป่ง	4,703.60
155		48	คลองหินลาด	7,381.76
156		49	คลองแห้ง	16,644.49
157		50	คลองอีเต่า	7,612.99
158		51	คลองอีแทน	3,743.34
159		52	คลองอีน้ำมัน	11,118.65
160		53	คลองอีแฝว	5,754.57
161		54	คลองอีสาว	3,973.60
162		55	ลำเชียงสา	59,234.10
163		56	ลำซอ	26,926.73
164		57	ลำนางแก้ว	16,563.41
165		58	ลำประโคน	13,967.79
166		59	ลำพระเพลิง	166,528.49
167		60	ลำสำลาย	22,260.99
168		61	ห้วยกระบอก	3,622.63
169		62	ห้วยกระเสียน	7,126.52
170		63	ห้วยโกรกเต้	29,216.11
ลำดับ ที่	ชื่อลุ่มน้ำสาขา	ลำดับ โครงข่าย	ชื่อโครงข่าย	ความยาว(ม.)
171		64	ห้วยโกรกตากแดด	2,109.97
172		65	ห้วยขอนแก่น	5,317.40
173		66	ห้วยค้อ	3,988.41

174		67	ห้วยจอก	3,718.34
175		68	ห้วยซับ	13,095.05
176		69	ห้วยซับกระบาก	1,879.09
177		70	ห้วยซับไซ	5,113.53
178		71	ห้วยซับหมาก	1,514.11
179		72	ห้วยดอนหวาย	4,743.02
180		73	ห้วยดินดำ	5,616.22
181		74	ห้วยตะกุด	3,451.41
182		75	ห้วยตะขบ	4,537.58
183		76	ห้วยตะแบก	14,154.70
184		77	ห้วยตาบุญ	6,554.26
185		78	ห้วยตาพรหม	16,102.34
186		79	ห้วยเตย	4,531.58
187		80	ห้วยโตงเตง	2,676.62
188		81	ห้วยทราย	12,374.23
189		82	ห้วยไทร	8,125.98
190		83	ห้วยน้ำเค็ม	8,556.15
191		84	ห้วยบง	16,488.16
192		85	ห้วยแปะ	8,066.53
193		86	ห้วยไผ่	6,299.93
194		87	ห้วยพรหมราช	3,444.53
195		88	ห้วยมันแต	39.80
196		89	ห้วยยาง	21,149.57
197		90	ห้วยแยก	3,946.56
198		91	ห้วยวัวตาย	7,716.16
199		92	ห้วยสำโรง	2,379.07
ลำดับ ที่	ชื่อลุ่มน้ำสาขา	ลำดับ โครงข่าย	ชื่อโครงข่าย	ความยาว(ม.)
200		93	ห้วยสำลาย	30,935.80
201		94	ห้วยโสกลีก	3,469.99
202		95	ห้วยหนองไผ่	7,732.43
203		96	ห้วยหนองเลา	5,899.90

204		97	ห้วยหนองแสง	4,888.05
205		98	ห้วยหวัง	6,670.53
206		99	ห้วยหัวกระบือ	6,425.66
207		100	ห้วยหัวลิง	4,336.90
208		101	ห้วยหินตั้ง	5,950.05
209		102	ห้วยหู	11,180.04
รวม		102 โครงการ		1,028,848.84
210	ลำตะคอง	1	คลองกระสังเดี่ยว	3,090.46
211	รหัสสาขา 0505	2	คลองกะโตะ	10,751.48
212		3	คลองซัดคะบุตร	13,254.85
213		4	คลองซัดคุ้ม	4,599.88
214		5	คลองซัดม่วง	4,818.65
215		6	คลองดินดำ	10,792.29
216		7	คลองเตือ	12,231.37
217		8	คลองตะหลุกแจง	4,029.66
218		9	คลองตาลอง	9,495.75
219		10	คลองตาวง	4,137.31
220		11	คลองตุม	11,129.72
221		12	คลองทราย	6,179.94
222		13	คลองท่าบาง	4,317.33
223		14	คลองแท่นทอง	11,999.02
224		15	คลองนอก	14,832.41
225		16	คลองนาดี	5,547.62
226		17	คลองน้ำขาว	10,441.27
227		18	คลองน้ำคั้น	4,733.05
ลำดับ ที่	ชื่อลุ่มน้ำสาขา	ลำดับ โครงการ	ชื่อโครงการ	ความยาว(ม.)
228		19	คลองใน	23,836.69
229		20	คลองบริบูรณ์	15,044.90
230		21	คลองปลาร้า	9,379.26
231		22	คลองปักเป้า	5,526.07
232		23	คลองปูน	4,737.77

233		24	คลองโป่งดินดำ	12,616.97
234		25	คลองผักหวาน	5,674.76
235		26	คลองไผ่	5,396.60
236		27	คลองมอญ	3,914.13
237		28	คลองมะกอก	3,550.74
238		29	คลองมะเกลือ	8,214.38
239		30	คลองมะตุมหวาน	3,697.61
240		31	คลองยาง	18,481.57
241		32	คลองยายขาว	5,837.00
242		33	คลองเรือ	33,486.60
243		34	คลองลำตะคอง	142,432.14
244		35	คลองลำประทาน	3,718.50
245		36	คลองวังโป่ง	4,813.55
246		37	คลองวังสีสด	2,932.34
247		38	คลองสนวน	6,956.35
248		39	คลองสอง	4,046.43
249		40	คลองเสน	6,822.56
250		41	คลองเสือ	7,150.38
251		42	คลองหนองจอก	12,845.16
252		43	คลองหนองปอ	5,193.04
253		44	คลองหนึ่ง	8,803.53
254		45	คลองหลง	3,622.08
255		46	คลองหลอด	9,698.89
256		47	คลองหิน	4,062.70
ลำดับ ที่	ชื่อลุ่มน้ำสาขา	ลำดับ โครงข่าย	ชื่อโครงข่าย	ความยาว(ม.)
257		48	คลองหินปูน	2,402.53
258		49	คลองหินลาด	15,923.63
259		50	คลองหินอ่อน	5,736.12
260		51	คลองอีเฒ่า	4,940.99
261		52	คลองอีแตน	12,838.04
262		53	คลองอุบากัน	16,074.04

263		54	คูน้ำเหมืองกระโปง	9,914.99
264		55	คูน้ำเหมืองหลวง	11,867.69
265		56	ลำคั้ง	26.99
266		57	ลำตะคลอง	115,366.29
267		58	ลำตะคอง	22,724.67
268		59	ลำตะคองเก่า	17,753.09
269		60	ลำตะคองหลง	10,693.95
270		61	ลำตะคองใหม่	14,886.10
271		62	ลำบริบูรณ์	29,395.41
272		63	ลำละลม	1,889.96
273		64	ห้วยกระบอก	5,963.00
274		65	ห้วยกุดจอก	9,857.76
275		66	ห้วยกุดหลา	10,702.60
276		67	ห้วยแก้งคำพิ	11,449.00
277		68	ห้วยโกรกตะโก	3,310.56
278		69	ห้วยขอนแก่น	11,572.83
279		70	ห้วยขี้เหล็ก	5,296.00
280		71	ห้วยเข้ม	6,194.48
281		72	ห้วยชัน	5,037.73
282		73	ห้วยซับไซ	3,248.10
283		74	ห้วยซับตะเคียน	5,236.33
284		75	ห้วยซับใต้	5,318.48
285		76	ห้วยซับผักหนาม	4,668.43
ลำดับ ที่	ชื่อลุ่มน้ำสาขา	ลำดับ โครงข่าย	ชื่อโครงข่าย	ความยาว(ม.)
286		77	ห้วยซับศรีจันทร์	3,680.45
287		78	ห้วยซับศิลาทอง	4,517.18
288		79	ห้วยซับสวรรค์	4,258.49
289		80	ห้วยซับสีสด	5,435.69
290		81	ห้วยซับหว่า	8,845.68
291		82	ห้วยซับหวาย	4,825.61
292		83	ห้วยซับใหญ่	9,359.29

293		84	ห้วยดอนเกต	6,880.79
294		85	ห้วยดินดำ	6,526.16
295		86	ห้วยตะคร้อ	3,013.79
296		87	ห้วยตะเคียน	6,476.97
297		88	ห้วยตะแคง	4,442.46
298		89	ห้วยตาด	4,686.83
299		90	ห้วยถ้ำอ้ายสาย	4,855.77
300		91	ห้วยทราย	3,978.90
301		92	ห้วยไทรน้อย	2,927.68
302		93	ห้วยนาตาสี	4,284.96
303		94	ห้วยน้ำคั่น	3,209.48
304		95	ห้วยน้ำซับ	5,601.51
305		96	ห้วยน้ำใส	6,823.89
306		97	ห้วยบึงคำ	7,444.78
307		98	ห้วยบุโหลน	6,639.15
308		99	ห้วยปูน	5,735.49
309		100	ห้วยโป่ง	2,716.68
310		101	ห้วยโปรง	2,069.29
311		102	ห้วยฝายเหนือ	13,536.24
312		103	ห้วยพะตู	3,421.86
313		104	ห้วยฟ้าผ่า	16,834.13
314		105	ห้วยมะเกลือ	6,023.34
ลำดับ ที่	ชื่อลุ่มน้ำสาขา	ลำดับ โครงข่าย	ชื่อโครงข่าย	ความยาว(ม.)
315		106	ห้วยมาบหว่า	6,695.60
316		107	ห้วยยาง	61,165.65
317		108	ห้วยยางกลาง	3,484.60
318		109	ห้วยยางกาง	1,595.12
319		110	ห้วยโรง	4,069.62
320		111	ห้วยละลม	5,929.91
321		112	ห้วยลำชะนี	6,703.14
322		113	ห้วยลำเสา	6,626.16

323		114	ห้วยลุง	3,884.34
324		115	ห้วยวังโรง	9,384.88
325		116	ห้วยวังโรงน้อย	8,493.86
326		117	ห้วยวังแห่ว	3,143.17
327		118	ห้วยวังแหว	3,561.23
328		119	ห้วยวัด	6,216.70
329		120	ห้วยสวนมอญ	5,334.05
330		121	ห้วยสองคอน	15,044.26
331		122	ห้วยสองห้อง	6,941.83
332		123	ห้วยเสือโฮก	7,458.57
333		124	ห้วยโสกขี้เหล็ก	4,075.81
334		125	ห้วยโสกจาน	7,822.03
335		126	ห้วยโสกแจ้ง	3,759.00
336		127	ห้วยโสกหนู	5,073.64
337		128	ห้วยหนองโก	6,371.91
338		129	ห้วยหิน	6,705.95
339		130	ห้วยหินดาด	4,373.37
340		131	ห้วยหินปูน	4,635.58
341		132	ห้วยหินลับ	54,210.77
342		133	ห้วยหินลาด	12,032.78
343		134	ห้วยหินหล่อง	11,089.87
ลำดับ ที่	ชื่อลุ่มน้ำสาขา	ลำดับ โครงข่าย	ชื่อโครงข่าย	ความยาว(ม.)
344		135	ห้วยแห่งน้อย	11,554.81
345		136	ห้วยแหลม	5,035.15
346		137	ห้วยใหญ่	8,917.58
347		138	ห้วยอ่างหิน	6,494.08
รวม		138 โครงข่าย		1,396,102.08
348	ลำเชียงไกร	1	คลองกระจ่าง	4,777.39
349	รหัสสาขา 0506	2	คลองกระดัง	2,976.96
350		3	คลองขุดใหม่	27,985.43
351		4	คลองเชียงกลาง	4,969.61

352		5	คลองน้ำขาว	4,145.52
353		6	คลองบัว	2,275.54
354		7	คลองสวนหมาก	7,933.75
355		8	คลองหลังลาด	9,953.57
356		9	คูน้ำขึ้นา	9,343.13
357		10	คูน้ำบึงกลอ	6,485.95
358		11	ลำคั้ง	30,401.24
359		12	ลำค้ำงพลู	15,192.09
360		13	ลำชะเนียง	708.62
361		14	ลำชันโพรง	7,661.85
362		15	ลำเชิงไกร	229,659.79
363		16	ห้วยกะสัง	8,514.49
364		17	ห้วยกุ่มกั้ง	7,081.51
365		18	ห้วยกุดตาตำ	12,003.53
366		19	ห้วยกุดนางทอหูก	4,388.47
367		20	ห้วยกุดพิมาน	3,306.11
368		21	ห้วยกุดม่วง	6,541.12
369		22	ห้วยเกตุ	5,224.35
370		23	ห้วยโกรกน้ำทราย	8,676.10
371		24	ห้วยโกรกม่วงบ้านหลุง	6,375.13
ลำดับ ที่	ชื่อลุ่มน้ำสาขา	ลำดับ โครงข่าย	ชื่อโครงข่าย	ความยาว(ม.)
372		25	ห้วยโกรกอ้ายปาน	10,279.22
373		26	ห้วยขึ้นา	2,390.74
374		27	ห้วยคลองแค	13,352.08
375		28	ห้วยคะเคียนงาม	2,025.69
376		29	ห้วยจระเข้	6,051.02
377		30	ห้วยจับพง	24,991.67
378		31	ห้วยซบน้อย	7,427.12
379		32	ห้วยซบผีหลอก	7,534.08
380		33	ห้วยดงพลอย	5,456.77
381		34	ห้วยดอนปูน	5,405.00

382		35	ห้วยด่าน	15,704.35
383		36	ห้วยตะกิง	28.97
384		37	ห้วยโตนตะคร้อ	2,591.39
385		38	ห้วยทราย	12,593.59
386		39	ห้วยท่าแค	10,150.84
387		40	ห้วยท่าทางเกวียน	4,040.65
388		41	ห้วยทุ่งสามสิบ	8,552.94
389		42	ห้วยไทร	2,488.86
390		43	ห้วยน้อย	13,278.40
391		44	ห้วยนาตาเฮีย	5,605.23
392		45	ห้วยนาร่อง	2,346.89
393		46	ห้วยน้ำซับ	16,914.75
394		47	ห้วยโนนเผาผี	5,976.99
395		48	ห้วยโนนสมบุรณ์	12,228.52
396		49	ห้วยบง	9,223.29
397		50	ห้วยบึงปรือ	3,956.79
398		51	ห้วยบุงหวาย	7,652.99
399		52	ห้วยปราสาท	5,322.83
400		53	ห้วยปราสาทใหญ่	13,499.21
ลำดับ ที่	ชื่อลุ่มน้ำสาขา	ลำดับ โครงข่าย	ชื่อโครงข่าย	ความยาว(ม.)
401		54	ห้วยปากตาคาบ	7,694.12
402		55	ห้วยโปง	3,639.53
403		56	ห้วยโป่งยายชี	13,058.88
404		57	ห้วยพุทธา	4,688.14
405		58	ห้วยเพ็ก	5,332.29
406		59	ห้วยยาง	14,888.66
407		60	ห้วยลำมะหลอด	13,246.93
408		61	ห้วยลำลูง	27,998.57
409		62	ห้วยลึก	2,733.58
410		63	ห้วยเลิงผักแว่น	7,325.17
411		64	ห้วยวะมะกรูด	8,864.08

412		65	ห้วยเวะยายมน	12,253.55
413		66	ห้วยวังกะทะ	9,542.40
414		67	ห้วยวังตอ	2,893.65
415		68	ห้วยวังโรงใหญ่	13,792.76
416		69	ห้วยโคกขี้หนู	1,780.51
417		70	ห้วยสวาย	10,984.64
418		71	ห้วยสะพานหัก	6,971.34
419		72	ห้วยสัยเทียบ	9,349.33
420		73	ห้วยसान	10,577.47
421		74	ห้วยสามขา	10,361.63
422		75	ห้วยสามบาท	23,511.29
423		76	ห้วยสามบาทแง้ซ้าย	24,555.37
424		77	ห้วยสามพันตา	3,296.43
425		78	ห้วยเสว	11,853.90
426		79	ห้วยเสือบอง	6,384.60
427		80	ห้วยโสกคลอง	3,980.61
428		81	ห้วยโสกตะเข้	5,842.52
429		82	ห้วยหนองหิน	1,668.19
ลำดับ ที่	ชื่อลุ่มน้ำสาขา	ลำดับ โครงข่าย	ชื่อโครงข่าย	ความยาว(ม.)
430		83	ห้วยหินครกยายชี	7,582.27
431		84	ห้วยหินแดง	6,560.01
432		85	ห้วยหินลาด	7,149.81
433		86	ห้วยหินหนีบ	1,823.87
434		87	ห้วยเหมืองขี้ना	137.16
435		88	ห้วยอ่างพรานนก	9,983.35
รวม		88 โครงข่าย		975,958.71
436	ลำจักรราช	1	คลองเขมร	3,030.92
437	รหัสสาขา 0507	2	คลองดินดำ	5,959.33
438		3	คลองตาเหมา	4,431.94
439		4	คลองเมือง	1,195.68
440		5	คลองลุงसान	6,419.79

441		6	คลองสารเพชร	29,088.67
442		7	คลองใหม่ฉนวน	16,592.11
443		8	ลำจักรราช	128,966.19
444		9	ลำละหาด	1,706.99
445		10	ห้วยโกรกกระโดน	2,088.89
446		11	ห้วยโกรกขี้หนู	3,033.97
447		12	ห้วยโกรกไม้แดง	1,709.32
448		13	ห้วยคลองเมือง	11,104.14
449		14	ห้วยจบก	1,202.09
450		15	ห้วยฉนวน	27,010.81
451		16	ห้วยซับหวาย	1,659.30
452		17	ห้วยดงพลอง	13,125.67
453		18	ห้วยตพหิน	916.19
454		19	ห้วยตะไก่	1,335.85
455		20	ห้วยตุ่น	11,806.85
456		21	ห้วยทุ่งกระตาด	6,403.77
457		22	ห้วยนกกตะกรูม	12,502.02
ลำดับ ที่	ชื่อลุ่มน้ำสาขา	ลำดับ โครงข่าย	ชื่อโครงข่าย	ความยาว(ม.)
458		23	ห้วยนาโคก	7,209.68
459		24	ห้วยบ้านยายตัน	2,727.61
460		25	ห้วยเพกา	4,927.10
461		26	ห้วยแมว	1,999.62
462		27	ห้วยยาง	11,586.62
463		28	ห้วยละหาน	5,511.35
464		29	ห้วยลึก	29,621.75
465		30	ห้วยลุงขี้หนู	597.73
466		31	ห้วยลุงไซ	2,718.88
467		32	ห้วยสวายสอ	14,206.77
468		33	ห้วยหนองกก	3,390.11
469		34	ห้วยหนองหิน	5,301.55
470		35	ห้วยตลอดวัน	4,204.11

471		36	ห้วยหลุมยาว	2,993.51
472		37	ห้วยอ่างหิน	1,883.58
รวม		37 โครงการ		390,170.45
473	ลำนางรอง	1	คลองกระเบา	9,566.75
474	รหัสสาขา 0508	2	คลองกำแปด	4,985.42
475		3	คลองขี้หนูใหญ่	1,452.92
476		4	คลองดินสอ	9,903.86
477		5	คลองต้อ	1,599.92
478		6	คลองตาหงษ์	8,437.40
479		7	คลองตาหงส์	4,693.59
480		8	คลองท่าล่าง	4,590.17
481		9	คลองปราสาท	59.43
482		10	คลองปลาอืด	9,450.39
483		11	คลองปูน	14,530.10
484		12	คลองมะนาว	13,575.54
485		13	คลองลาด	1,036.36
ลำดับ ที่	ชื่อลุ่มน้ำสาขา	ลำดับ โครงการ	ชื่อโครงการ	ความยาว(ม.)
486		14	คลองสอง	648.95
487		15	คลองสีกำแพง	3,615.57
488		16	คลองหวาย	6,208.03
489		17	คลองหิน	5,439.46
490		18	คลองหินลาด	5,356.91
491		19	ลำจันทัน	59,688.32
492		20	ลำทองเรือ	1,684.98
493		21	ลำนางรอง	226,451.44
494		22	ลำบูกกล้วย	8,282.64
495		23	ลำปลายมาศ	609.70
496		24	ห้วยซับกระโดน	7,062.71
497		25	ห้วยซับร้าง	4,587.14
498		26	ห้วยตระมะเมียง	7,039.79
499		27	ห้วยตาขุดตาขุน	1,799.15

500		28	ห้วยน้อย	9,405.69
501		29	ห้วยละลอกพลวง	11,701.11
502		30	ห้วยลิบ้า	7,265.39
503		31	ห้วยเหมืองใหญ่	4,122.34
504		32	ห้วยแห้ง	11,091.68
รวม		32 โครงการ		465,942.80
505	ลำปะเทีย	1	คลองตะเคียน	1,281.00
506	รหัสสาขา 0509	2	คลองตาฮะ	3,883.63
507		3	คลองปูน	169.51
508		4	คลองแพรง	2,185.38
509		5	คลองลาดแก้ว	2,042.27
510		6	คลองลาดพริก	3,919.45
511		7	คลองสำโรง	3,497.02
512		8	ลำปลายมาศ	363.99
513		9	ลำปะเทีย	157,270.87
ลำดับ ที่	ชื่อลุ่มน้ำสาขา	ลำดับ โครงการ	ชื่อโครงการ	ความยาว(ม.)
514		10	ลำสนวน	11,136.89
515		11	ห้วยกะลันทา	6,530.06
516		12	ห้วยคลองไม้ตาย	1,006.19
517		13	ห้วยดินทราย	5,507.63
518		14	ห้วยตาพรหม	2,835.60
519		15	ห้วยตาพรหม	6,523.84
520		16	ห้วยนาเหนือ	5,611.63
521		17	ห้วยบุรี	6,428.50
522		18	ห้วยเปี่ยมพะยิว	3,242.62
523		19	ห้วยหิน	2,353.14
524		20	ห้วยหินทราย	1,902.19
525		21	ห้วยหินลาด	9,412.56
รวม		21 โครงการ		237,103.96
526	ลำปลายมาศ	1	คลองซบน้อย	4,455.26
527	รหัสสาขา 0510	2	คลองตะโก	16,158.70

528		3	คลองตะเคียน	1,926.86
529		4	คลองบุนายเกต	2,628.61
530		5	คลองปราสาท	2,947.01
531		6	คลองรบ	5,159.48
532		7	คลองลาดเอื้อง	3,759.18
533		8	คลองส่งน้ำชลประทานห้วยบง	8,350.46
534		9	คลองเสม็ด	1,405.07
535		10	คลองเหนือ	2,220.22
536		11	คลองอีเค	4,311.97
537		12	คลองอีเตี้ย	11,578.24
538		13	ตะกุดหวาย	1,456.22
539		14	ลำทองหลาง	23,772.52
540		15	ลำไทรโยง	35,794.03
541		16	ลำปลายมาศ	532,261.29
ลำดับ ที่	ชื่อลุ่มน้ำสาขา	ลำดับ โครงข่าย	ชื่อโครงข่าย	ความยาว(ม.)
542		17	ลำพิโรธ	19,303.94
543		18	ลำเพี้ยก	32,968.00
544		19	ลำมะไฟ	4,122.81
545		20	ลำมาศ	86.90
546		21	ลำมาศน้อย	19,280.19
547		22	ลำราง	16,382.75
548		23	ลำสะลม	1,688.12
549		24	ลำห้วยลึก	3,496.20
550		25	ห้วยกงรถ	7,083.81
551		26	ห้วยกระทั่งแอก	4,159.91
552		27	ห้วยกระแสด	3,459.04
553		28	ห้วยกระหยิง	3,555.61
554		29	ห้วยกล้า	6,280.40
555		30	ห้วยกลาง	10,679.16
556		31	ห้วยโกรกน้ำ	1,839.36
557		32	ห้วยขี้หนู	3,598.71

558		33	ห้วยไข่นา	3,345.40
559		34	ห้วยคลองหลง	9,106.28
560		35	ห้วยค้อ	12,695.40
561		36	ห้วยแคน	4,070.87
562		37	ห้วยจังก่อ	6,045.44
563		38	ห้วยโจด	10,888.28
564		39	ห้วยซบน้อย	5,865.55
565		40	ห้วยซบบอน	3,618.70
566		41	ห้วยซบยาง	3,231.68
567		42	ห้วยซบหวาย	6,202.31
568		43	ห้วยซบใหญ่	11,098.10
569		44	ห้วยไซกง	23,364.63
570		45	ห้วยเตือ	5,258.24
ลำดับ ที่	ชื่อลุ่มน้ำสาขา	ลำดับ โครงข่าย	ชื่อโครงข่าย	ความยาว(ม.)
571		46	ห้วยตะโก	21,312.82
572		47	ห้วยตะขบ	3,441.15
573		48	ห้วยตะเคียน	32,451.99
574		49	ห้วยตะแบก	4,721.85
575		50	ห้วยตาแก้ม	2,926.22
576		51	ห้วยตาจง	9,374.59
577		52	ห้วยตาด	7,538.62
578		53	ห้วยตาด่อน	7,633.85
579		54	ห้วยตาโพน	3,214.79
580		55	ห้วยตุ่น	2,171.00
581		56	ห้วยเตย	12,347.41
582		57	ห้วยโตนด	11,545.44
583		58	ห้วยถลุงนาค	9,038.81
584		59	ห้วยแกลง	34,067.53
585		60	ห้วยทะยาน	8,554.00
586		61	ห้วยทะยุง	7,159.32
587		62	ห้วยทะลุ	5,725.11

588		63	ห้วยท่าโพ	9,484.18
589		64	ห้วยทุ่งจันทัน	3,797.99
590		65	ห้วยทุ่งอรพิม	1,010.57
591		66	ห้วยโพน	8,230.89
592		67	ห้วยไทจารย์	4,293.22
593		68	ห้วยน้อย	23,571.17
594		69	ห้วยนาจาน	3,529.22
595		70	ห้วยน้ำเขียว	15,476.51
596		71	ห้วยโนนแดง	5,191.69
597		72	ห้วยบง	15,407.45
598		73	ห้วยบ้านฝ้าย	3,724.22
599		74	ห้วยบุงกุ่ม	7,901.47
ลำดับ ที่	ชื่อลุ่มน้ำสาขา	ลำดับ โครงข่าย	ชื่อโครงข่าย	ความยาว(ม.)
600		75	ห้วยปอ	11,070.91
601		76	ห้วยปอพาน	13,210.10
602		77	ห้วยปิดทอง	9,200.60
603		78	ห้วยปูน	10,158.63
604		79	ห้วยโป่ง	5,955.57
605		80	ห้วยโป่งสะแก	8,924.14
606		81	ห้วยโปร่งข้าง	8,129.32
607		82	ห้วยโปร่งทะยิง	2,034.27
608		83	ห้วยฝักกาดหญ้า	9,973.97
609		84	ห้วยฝักกาดหญ้า	92.15
610		85	ห้วยไผ่	25,112.42
611		86	ห้วยพะงาด	9,471.86
612		87	ห้วยพะวา	7,083.44
613		88	ห้วยโพธิ์ทอง	9,561.36
614		89	ห้วยไพล	5,300.04
615		90	ห้วยมะค้ำ	15,993.76
616		91	ห้วยมะไฟ	22,942.45
617		92	ห้วยยาง	7,038.63

618		93	ห้วยระนาม	2,838.10
619		94	ห้วยรางของ	2,022.60
620		95	ห้วยรี	2,913.55
621		96	ห้วยฤาษี	6,509.90
622		97	ห้วยลึก	30,949.37
623		98	ห้วยลุงซี้หนู	12,254.09
624		99	ห้วยลุงงูเหลือม	12,560.50
625		100	ห้วยลุมจุมก	2,169.86
626		101	ห้วยศาลา	4,256.99
627		102	ห้วยสลัดนาค	9,324.61
628		103	ห้วยสะแก	2,877.95
ลำดับ ที่	ชื่อลุ่มน้ำสาขา	ลำดับ โครงข่าย	ชื่อโครงข่าย	ความยาว(ม.)
629		104	ห้วยสะเดา	8,539.51
630		105	ห้วยสะพาน	2,026.59
631		106	ห้วยสามหมู	15,308.99
632		107	ห้วยสำโรง	2,522.87
633		108	ห้วยสีขวา	15,994.75
634		109	ห้วยหนองบัวสี	3,911.88
635		110	ห้วยหนองหิน	1,202.83
636		111	ห้วยหมี่	4,807.91
637		112	ห้วยหลวง	3,837.20
638		113	ห้วยหลุมดิน	4,287.80
639		114	ห้วยหลุ่มประดู่	3,100.24
640		115	ห้วยหวาย	6,400.35
641		116	ห้วยหิน	25,345.08
642		117	ห้วยหินเพลิง	5,658.79
643		118	ห้วยหินลาด	7,999.22
644		119	ห้วยหินเหล็กไฟ	3,911.14
645		120	ห้วยใหญ่	5,847.11
646		121	ห้วยอีแรด	3,451.29
รวม		121 โครงข่าย		1,579,888.60

647	ลุ่มน้ำมูลส่วนที่ 2	1	คลองกะเตา	6,655.71
648	รหัสสาขา 0511	2	คลองกุดตุ้ม	7,512.74
649		3	คลองตะเคียน	3,395.37
650		4	คลองท่าเรือ	1,716.38
651		5	คลองโธสง	3,493.38
652		6	คลองน้ำเขียว	3,249.77
653		7	คลองส่งน้ำชลประทานห้วยบง	3,687.99
654		8	คลองสาหร่าย	286.63
655		9	คลองโสกตานวน	6,678.77
656		10	คลองโสกน้ำข้าว	4,819.02
ลำดับ ที่	ชื่อลุ่มน้ำสาขา	ลำดับ โครงข่าย	ชื่อโครงข่าย	ความยาว(ม.)
657		11	คลองอีเตี้ย	45.54
658		12	แม่น้ำมูล	822,886.20
659		13	ลำชี	92.41
660		14	ลำทะเมนชัย	64,958.56
661		15	ลำปลับปลา	62.93
662		16	ลำเสียว	238.17
663		17	ลำห้วยข่า	4,092.36
664		18	ลำห้วยน้อย	9,841.08
665		19	ลำห้วยแม่ค	5,101.69
666		20	หนองหาร	2,735.50
667		21	ห้วยกะโพ	12,055.64
668		22	ห้วยแก้ว	40,372.92
669		23	ห้วยข่า	5,322.74
670		24	ห้วยคลองเมือง	7,569.00
671		25	ห้วยคอกควาย	4,418.87
672		26	ห้วยแคน	4,099.69
673		27	ห้วยจบก	4,198.40
674		28	ห้วยจาน	2,469.08
675		29	ห้วยจำสอน	3,127.57
676		30	ห้วยเจริญ	2,407.95

677		31	ห้วยแดง	4,967.16
678		32	ห้วยโดนัน	7,081.15
679		33	ห้วยตลาด	3,986.40
680		34	ห้วยตลาดไทร	8,783.74
681		35	ห้วยตาด	5,869.37
682		36	ห้วยตานีก	2,009.70
683		37	ห้วยตาอู่	35,863.45
684		38	ห้วยเตย	14,497.96
685		39	ห้วยทราย	11,209.48
ลำดับ ที่	ชื่อลุ่มน้ำสาขา	ลำดับ โครงข่าย	ชื่อโครงข่าย	ความยาว(ม.)
686		40	ห้วยทับทัน	72.33
687		41	ห้วยน้อย	16,997.88
688		42	ห้วยน้ำขุ่น	7,435.77
689		43	ห้วยน้ำป่า	5,414.61
690		44	ห้วยโนนสูง	5,450.88
691		45	ห้วยบักต่าง	5,012.38
692		46	ห้วยบัว	4,576.47
693		47	ห้วยบ้านนาโพธิ์	2,043.39
694		48	ห้วยบ้านปะ	2,715.35
695		49	ห้วยบุตาหนู	2,374.60
696		50	ห้วยบุหลัง	5,741.83
697		51	ห้วยประตู	9,073.47
698		52	ห้วยประแดงพาย	2,491.46
699		53	ห้วยปักไฟ	6,172.01
700		54	ห้วยปูน	4,725.66
701		55	ห้วยเปือย	4,770.55
702		56	ห้วยไผ่	67,855.70
703		57	ห้วยภูมะรี	6,798.26
704		58	ห้วยมวย	7,426.30
705		59	ห้วยเม็ก	8,969.56
706		60	ห้วยยะเลา	12,336.73

707		61	ห้วยยาง	27,150.34
708		62	ห้วยระวี	85,464.26
709		63	ห้วยระเวียง	1,000.86
710		64	ห้วยละหาน	25,663.60
711		65	ห้วยลำพะเนียง	2,396.46
712		66	ห้วยลี้ก	30,056.01
713		67	ห้วยเล็ก	5,820.29
714		68	ห้วยเลิง	6,148.29
ลำดับ ที่	ชื่อลุ่มน้ำสาขา	ลำดับ โครงข่าย	ชื่อโครงข่าย	ความยาว(ม.)
715		69	ห้วยวังแคน	8,345.83
716		70	ห้วยวังม่วง	5,752.14
717		71	ห้วยสำโรง	1,193.76
718		72	ห้วยโสกกลอย	1,835.39
719		73	ห้วยหนองตาด	3,571.20
720		74	ห้วยหนองแสง	11,460.93
721		75	ห้วยหวาย	7,099.53
722		76	ห้วยหิน	1,772.84
723		77	ห้วยใหญ่	2,006.10
724		78	ห้วยไทร	6,968.22
725		79	ห้วยอาคุณ	5,961.89
726		80	ห้วยอาปอง	13,686.20
727		81	ห้วยอารี	3,448.42
728		82	ห้วยอีพู่	9,994.47
รวม		82 โครงข่าย		1,587,112.67
729	ห้วยเอก	1	คลองทางควาย	1,079.23
730	รหัสสาขา 0512	2	คลองบะตาจำ	818.32
731		3	คลองประคู้	952.29
732		4	คลองอีसान	1,290.59
733		5	คลองอีसानเขียว	2,446.50
734		6	ลำสะเทต	2,008.92
735		7	ห้วยกุดบากหนาม	8,919.76

736		8	ห้วยกุดปลาจ้อย	4,135.55
737		9	ห้วยขโน้ง	2,899.11
738		10	ห้วยขอนแก่น	2,838.00
739		11	ห้วยขี้เขียว	5,792.48
740		12	ห้วยขี้หนู	2,636.30
741		13	ห้วยขุมปูน	3,550.77
742		14	ห้วยคลองแฮด	2,667.53
ลำดับ ที่	ชื่อลุ่มน้ำสาขา	ลำดับ โครงข่าย	ชื่อโครงข่าย	ความยาว(ม.)
743		15	ห้วยค้อ	4,864.36
744		16	ห้วยโจด	10,779.11
745		17	ห้วยซองแมว	2,230.16
746		18	ห้วยเซ	11,148.89
747		19	ห้วยตะไก่	3,564.30
748		20	ห้วยตำแย	2,625.56
749		21	ห้วยทราย	12,266.29
750		22	ห้วยทุ่งบ่อ	20,971.18
751		23	ห้วยไทร	11,034.31
752		24	ห้วยนาคสะดุ้ง	1,616.49
753		25	ห้วยบางบง	5,062.52
754		26	ห้วยบุ	2,656.52
755		27	ห้วยโป่ง	2,297.99
756		28	ห้วยไผ่	10,033.57
757		29	ห้วยแพทย์บุตร	2,454.82
758		30	ห้วยม่วง	16,880.97
759		31	ห้วยเมืองคู่	1,378.46
760		32	ห้วยละเลิง	3,775.42
761		33	ห้วยละหาน	13,376.23
762		34	ห้วยลำควน	17,950.74
763		35	ห้วยลำมะเฟือง	7,463.54
764		36	ห้วยล็ก	33,975.06
765		37	ห้วยเลิงบักหนด	7,725.26

766		38	ห้วยวังคูณ	11,903.64
767		39	ห้วยวังไซ	2,416.02
768		40	ห้วยวังม่วง	2,200.15
769		41	ห้วยวานหอม	5,240.49
770		42	ห้วยสำราญ	5,632.18
771		43	ห้วยสึดอ	4,459.26
ลำดับ ที่	ชื่อลุ่มน้ำสาขา	ลำดับ โครงข่าย	ชื่อโครงข่าย	ความยาว(ม.)
772		44	ห้วยเสี้ยว	10,053.93
773		45	ห้วยเสือเผ่า	29,856.14
774		46	ห้วยเสือเผ่าน้อย	7,614.10
775		47	ห้วยเสือเผ่าใหญ่	6,381.91
776		48	ห้วยโสกขาว	5,669.28
777		49	ห้วยโสกนกเต็น	2,975.74
778		50	ห้วยโสกหมู	2,141.66
779		51	ห้วยไส้ไก่	8,913.47
780		52	ห้วยหนองข่าลั่น	4,667.08
781		53	ห้วยหนองคลอง	14,591.90
782		54	ห้วยหนองจอก	5,594.37
783		55	ห้วยหนองแซง	1,620.25
784		56	ห้วยหนองพลวง	6,809.74
785		57	ห้วยหนองสรวง	6,673.68
786		58	ห้วยหลักด่าน	1,683.04
787		59	ห้วยหว่า	11,974.58
788		60	ห้วยหิน	11,722.42
789		61	ห้วยหินลาด	3,689.28
790		62	ห้วยเหี้ย	4,362.46
791		63	ห้วยอีไซ	6,889.01
792		64	ห้วยอีหลอด	21,168.75
793		65	ห้วยเอก	1,274.74
794		66	ห้วยแอก	85,850.96
795		67	ห้วยฮ่องแขง	2,936.14

รวม		67 โครงการ		545,133.42
796	ลำสะเทต	1	คลองซอย 4	933.08
797	รหัสสาขา 0513	2	คลองตระไกร	6,928.52
798		3	คลองตำหรุ	3,385.87
799		4	คลองท้อ	11,912.91
ลำดับ ที่	ชื่อลุ่มน้ำสาขา	ลำดับ โครงการ	ชื่อโครงการ	ความยาว(ม.)
800		5	คลองประดู่	879.55
801		6	คลองปลักอีแรด	3,993.49
802		7	คลองละลม	4,880.00
803		8	คลองลูกช้าง	2,108.88
804		9	คลองส่งน้ำชลประทานซอย 1	5,842.15
805		10	คลองส่งน้ำชลประทานซอย 2	6,309.04
806		11	คลองส่งน้ำชลประทานซอย 3	6,457.90
807		12	คลองส่งน้ำชลประทานซอย 4	17,157.65
808		13	คลองส่งน้ำชลประทานซอย 5 แยกซ้าย	12,373.99
809		14	คลองส่งน้ำชลประทานซอย 6 แยกซ้าย	2,001.19
810		15	คลองสาหร่าย	824.95
811		16	คลองอีสานเขียว	1,174.90
812		17	คูน้ำขึ้นา	536.10
813		18	แม่น้ำมูล	4,575.62
814		19	ลำชะเนียง	33,329.99
815		20	ลำธารปราสาท	17,241.80
816		21	ลำสวายเรียง	9,880.47
817		22	ลำสะเทต	354,490.97
818		23	ลำห้วยยาง	9,867.76
819		24	ห้วยกระเปื่อง	8,989.34
820		25	ห้วยขมิ้น	17,760.84
821		26	ห้วยขี้ลิง	7,512.07
822		27	ห้วยขี้หนู	9,628.68
823		28	ห้วยคร้อ	5,711.17
824		29	ห้วยคล้อ	2,118.54

825		30	ห้วยแคน	3,649.37
826		31	ห้วยเจ็บบ	3,321.28
827		32	ห้วยดอนมันกระซาก	9,725.84
828		33	ห้วยแดง	5,100.49
ลำดับ ที่	ชื่อลุ่มน้ำสาขา	ลำดับ โครงข่าย	ชื่อโครงข่าย	ความยาว(ม.)
829		34	ห้วยตลุกหิน	6,510.50
830		35	ห้วยตะกั่ว	37,654.58
831		36	ห้วยตะกิ้ง	4,268.92
832		37	ห้วยตะคร้อ	16,919.57
833		38	ห้วยตาเป่า	15,379.78
834		39	ห้วยเตย	23,941.40
835		40	ห้วยถนนหัก	5,892.73
836		41	ห้วยทราย	7,340.73
837		42	ห้วยทามทองกลาง	5,662.30
838		43	ห้วยท่าใหญ่	2,553.52
839		44	ห้วยน้อย	15,914.69
840		45	ห้วยโนนลาน	14,593.38
841		46	ห้วยบางม่วง	3,541.21
842		47	ห้วยบ้านแดงน้อย	3,415.19
843		48	ห้วยบ้านหนองโพธิ์	11,082.10
844		49	ห้วยบุษบง	4,507.79
845		50	ห้วยปลาหมัน	4,618.62
846		51	ห้วยไผ่	17,896.12
847		52	ห้วยฝายบุ	2,724.64
848		53	ห้วยม่วง	4,223.18
849		54	ห้วยยาง	114,145.15
850		55	ห้วยแยะ	40,877.88
851		56	ห้วยรวม	10,912.59
852		57	ห้วยรากไม้	1,932.07
853		58	ห้วยลำตะกิ้ง	18,574.73
854		59	ห้วยลำพะเนียง	4,236.32

855		60	ห้วยเลียบ	3,389.08
856		61	ห้วยวังกุ่ม	12,759.12
857		62	ห้วยวังชมพู	16,864.71
ลำดับ ที่	ชื่อลุ่มน้ำสาขา	ลำดับ โครงข่าย	ชื่อโครงข่าย	ความยาว(ม.)
858		63	ห้วยวังหิน	14,478.67
859		64	ห้วยโคกบารมี	5,756.13
860		65	ห้วยสระแจง	3,441.98
861		66	ห้วยสะพาน	3,275.33
862		67	ห้วยสะพานดำ	7,842.80
863		68	ห้วยสันหลังคด	12,828.37
864		69	ห้วยสำโรง	3,009.70
865		70	ห้วยเสว	2,308.92
866		71	ห้วยโสภ	3,583.13
867		72	ห้วยโสภขี้หนู	1,052.23
868		73	ห้วยโสภขี้หมู	6,424.60
869		74	ห้วยหญ้าคา	17,802.65
870		75	ห้วยหนองกรด	5,904.84
871		76	ห้วยหนองแขง	6,896.44
872		77	ห้วยหนองดุม	11,170.84
873		78	ห้วยหนองตอ	4,053.91
874		79	ห้วยหวาย	3,832.33
875		80	ห้วยเหมืองขี้เถ้า	5,876.24
876		81	ห้วยใหญ่	30,380.67
รวม		81 โครงข่าย		1,172,856.72
877	ลำพังชู	1	คลองจก	9,421.16
878	รหัสสาขา 0514	2	แม่น้ำมูล	806.08
879		3	ลำพังชู	33,786.39
880		4	หนองหาร	1,217.37
881		5	ห้วยกอก	20,442.49
882		6	ห้วยกุดเหล็ก	7,033.96
883		7	ห้วยค้อ	7,334.36

884		8	ห้วยคูขาด	3,948.25
885		9	ห้วยแคน	14,129.04
ลำดับ ที่	ชื่อลุ่มน้ำสาขา	ลำดับ โครงข่าย	ชื่อโครงข่าย	ความยาว(ม.)
886		10	ห้วยโคก	5,425.83
887		11	ห้วยโคกคู่	4,994.66
888		12	ห้วยจิ้งปิ้ง	4,757.65
889		13	ห้วยแจบตอง	1,349.46
890		14	ห้วยโจด	6,953.17
891		15	ห้วยชญา	3,926.28
892		16	ห้วยชุมแสง	2,221.91
893		17	ห้วยโตน	4,158.40
894		18	ห้วยเต่า	1,693.98
895		19	ห้วยทราย	8,736.04
896		20	ห้วยน้อย	19,823.51
897		21	ห้วยบัว	4,338.48
898		22	ห้วยปณวัตรพัฒนา	7,046.75
899		23	ห้วยปอพาน	12,676.92
900		24	ห้วยปากกุงหนา	6,130.57
901		25	ห้วยผักหวาน	3,499.26
902		26	ห้วยพันปอ	6,365.91
903		27	ห้วยเพี้ยแก้ว	13,359.57
904		28	ห้วยม่วง	2,958.32
905		29	ห้วยยางบง	3,214.37
906		30	ห้วยริน	6,402.22
907		31	ห้วยแร่	4,306.38
908		32	ห้วยลำพังชู	107,181.51
909		33	ห้วยเลา	2,969.78
910		34	ห้วยวังขอนไผ่	3,004.60
911		35	ห้วยวังโจด	2,961.49
912		36	ห้วยวังชู	5,717.89
913		37	ห้วยวังประตู	6,121.58

914		38	ห้วยวังฝื่อ	11,708.46
ลำดับ ที่	ชื่อลุ่มน้ำสาขา	ลำดับ โครงข่าย	ชื่อโครงข่าย	ความยาว(ม.)
915		39	ห้วยวังม่วง	23,047.17
916		40	ห้วยวังหว้า	4,216.80
917		41	ห้วยวังหิน	2,804.29
918		42	ห้วยเสี้ยว	8,069.67
919		43	ห้วยโสกเปื่อย	19,281.73
920		44	ห้วยโสกภารา	5,489.11
921		45	ห้วยโสกรัง	10,319.45
922		46	ห้วยหนองโก	5,555.91
923		47	ห้วยหนองแด้	3,146.35
924		48	ห้วยหนองบัว	5,897.52
925		49	ห้วยหนองม่วง	18,806.20
926		50	ห้วยหนองลุ่มพุก	2,553.71
927		51	ห้วยหนองแสง	7,797.00
928		52	ห้วยหนองหญ้าขาว	4,025.82
929		53	ห้วยหลาว	3,179.59
930		54	ห้วยหินลาด	3,565.74
931		55	ห้วยแหน	1,207.56
932		56	ห้วยอุโป	2,645.67
933		57	ห้วยไฮ	8,175.12
รวม		57 โครงข่าย		511,908.41
934	ห้วยตะโคง	1	แม่น้ำมูล	302.54
935	รหัสสาขา 0515	2	ลำตะโคง	83,617.21
936		3	ห้วยขมื่น	10,312.06
937		4	ห้วยขุนปราบ	2,905.35
938		5	ห้วยไข่จระเข้	3,509.57
939		6	ห้วยโคกเมี้ยะ	4,089.30
940		7	ห้วยโคกสำโรง	2,390.56
941		8	ห้วยโคกฮีตุ	4,275.04
942		9	ห้วยจระเข้มาก	22,184.95

ลำดับ ที่	ชื่อลุ่มน้ำสาขา	ลำดับ โครงข่าย	ชื่อโครงข่าย	ความยาว(ม.)
943		10	ห้วยจิก	2,562.28
944		11	ห้วยโจรกชี้หนู	5,629.55
945		12	ห้วยโจรกตานุด	3,772.95
946		13	ห้วยชุมแสง	5,808.83
947		14	ห้วยชุมเห็ด	21,940.57
948		15	ห้วยดงเย็น	2,307.03
949		16	ห้วยตลาด	10,697.45
950		17	ห้วยตะโก	3,512.83
951		18	ห้วยตะขาบ	1,240.05
952		19	ห้วยตาแสง	986.33
953		20	ห้วยตาหล้า	16,128.08
954		21	ห้วยน้อย	14,539.13
955		22	ห้วยนาคริ้ว	2,192.40
956		23	ห้วยบัลลังก์	5,165.87
957		24	ห้วยบัว	6,987.78
958		25	ห้วยปรีอ	2,029.13
959		26	ห้วยปลากะตี่	3,283.71
960		27	ห้วยปอ	8,916.31
961		28	ห้วยพะไล	7,654.98
962		29	ห้วยยาง	43,901.53
963		30	ห้วยร้อนทอง	4,212.05
964		31	ห้วยราช	42,985.46
965		32	ห้วยลำดวน	2,728.09
966		33	ห้วยลึก	40,643.14
967		34	ห้วยลุ่มม่วง	4,495.25
968		35	ห้วยสง่างาม	1,103.89
969		36	ห้วยสวาย	1,745.84
970		37	ห้วยสะยา	7,197.00
971		38	ห้วยสี่เหลี่ยม	4,314.29
ลำดับ	ชื่อลุ่มน้ำสาขา	ลำดับ	ชื่อโครงข่าย	ความยาว(ม.)

ที่		โครงข่าย		
972		39	ห้วยเสม็ด	3,939.83
973		40	ห้วยแสงใต้	1,777.15
974		41	ห้วยแสงเหนือ	6,870.29
975		42	ห้วยแสงพันน้อย	5,305.23
976		43	ห้วยโสกหวาย	4,397.16
977		44	ห้วยโสนราช	7,903.29
978		45	ห้วยหว่าน	3,854.26
979		46	ห้วยหอย	4,280.08
980		47	ห้วยหัวโสก	2,613.28
981		48	ห้วยใหญ่	8,841.86
รวม		48 โครงข่าย		462,050.81
982	ลำชี	1	คลองบุรี	2,031.10
983	รหัสสาขา 0516	2	คลองปูน	28,383.92
984		3	แม่น้ำมูล	86.11
985		4	ลำชี	247,515.21
986		5	ลำชีน้อย	3,836.39
987		6	ห้วยกระดาษ	4,306.81
988		7	ห้วยกระทุ่ม	10,134.19
989		8	ห้วยกระนัง	4,510.22
990		9	ห้วยกระเปื่อง	17,825.69
991		10	ห้วยกระสัง	6,703.28
992		11	ห้วยกระออม	2,407.49
993		12	ห้วยกลาง	1,972.30
994		13	ห้วยกิ้วล	7,980.31
995		14	ห้วยกะบก	15,910.42
996		15	ห้วยกะบานกันตวด	3,333.09
997		16	ห้วยกะเพอแบ้ว	4,232.00
998		17	ห้วยกะโพ	327.63
999		18	ห้วยกัน	1,207.46
ลำดับ ที่	ชื่อลุ่มน้ำสาขา	ลำดับ โครงข่าย	ชื่อโครงข่าย	ความยาว(ม.)

1,000		19	ห้วยกันแสง	31,239.24
1,001		20	ห้วยขี้เหล็ก	5,600.97
1,002		21	ห้วยเขว้า	3,654.79
1,003		22	ห้วยโคกขมิ้น	3,482.63
1,004		23	ห้วยโคกปลัด	9,536.76
1,005		24	ห้วยโคกเมือง	11,262.03
1,006		25	ห้วยงูเหลือม	6,520.82
1,007		26	ห้วยแงง	15,759.51
1,008		27	ห้วยจบกเกร็ง	4,074.31
1,009		28	ห้วยจะเนียง	8,881.47
1,010		29	ห้วยจาน	16,606.12
1,011		30	ห้วยเจริญ	15,438.17
1,012		31	ห้วยโชคคราด	2,822.86
1,013		32	ห้วยแซงแซว	1,681.80
1,014		33	ห้วยดงเค็ง	3,968.79
1,015		34	ห้วยดอน	3,197.94
1,016		35	ห้วยตรง	4,626.24
1,017		36	ห้วยตราด	3,336.54
1,018		37	ห้วยตราว	6,875.97
1,019		38	ห้วยตะโก	18,278.00
1,020		39	ห้วยตะคร้อ	1,294.46
1,021		40	ห้วยตะแบก	32,007.28
1,022		41	ห้วยตะแบง	2,938.51
1,023		42	ห้วยตะลุง	4,624.07
1,024		43	ห้วยตะวันตก	6,526.67
1,025		44	ห้วยตากวง	2,242.20
1,026		45	ห้วยตาเกา	3,956.95
1,027		46	ห้วยตาเขียว	14,206.46
1,028		47	ห้วยตาเซ็ก	11,562.31
ลำดับ ที่	ชื่อลุ่มน้ำสาขา	ลำดับ โครงข่าย	ชื่อโครงข่าย	ความยาว(ม.)
1,029		48	ห้วยตาโต้ง	18,524.38

1,030		49	ห้วยตาเมาะ	3,166.26
1,031		50	ห้วยตาโมง	12,701.03
1,032		51	ห้วยตาลวก	9,320.19
1,033		52	ห้วยตาลัวะ	5,852.21
1,034		53	ห้วยตาโล๊ะ	810.17
1,035		54	ห้วยตาสรา	2,973.35
1,036		55	ห้วยตาแสง	2,280.43
1,037		56	ห้วยตาหมึก	2,671.75
1,038		57	ห้วยแตก	1,787.74
1,039		58	ห้วยโตง	51,858.51
1,040		59	ห้วยโตนด	7,416.55
1,041		60	ห้วยทะมอ	5,470.00
1,042		61	ห้วยทัพพล	5,124.03
1,043		62	ห้วยทำนบ	19,529.70
1,044		63	ห้วยเทียน	6,047.56
1,045		64	ห้วยนกยูง	24,502.76
1,046		65	ห้วยน้อย	1,813.83
1,047		66	ห้วยนาสาม	14,148.72
1,048		67	ห้วยนาเหนือ	5,934.08
1,049		68	ห้วยเนอะเตียน	9,948.45
1,050		69	ห้วยบง	1,803.49
1,051		70	ห้วยบ้านกู่	4,970.65
1,052		71	ห้วยบ้านเก่า	8,043.47
1,053		72	ห้วยบ้านตรม	12,075.41
1,054		73	ห้วยบ้านนาโพธิ์	2,014.84
1,055		74	ห้วยบ้านนาสาม	4,010.17
1,056		75	ห้วยบ้านนาเสือก	3,020.52
1,057		76	ห้วยบ้านยาง	3,899.35
ลำดับ ที่	ชื่อลุ่มน้ำสาขา	ลำดับ โครงข่าย	ชื่อโครงข่าย	ความยาว(ม.)
1,058		77	ห้วยบ้านสมุด	4,212.33
1,059		78	ห้วยบุรี	2,327.37

1,060		79	ห้วยเบง	1,627.29
1,061		80	ห้วยไบกะ	3,268.54
1,062		81	ห้วยประทัดบุ	13,289.74
1,063		82	ห้วยปรือ	3,752.55
1,064		83	ห้วยปอ	10,529.94
1,065		84	ห้วยปะออง	1,570.39
1,066		85	ห้วยปิด	6,761.44
1,067		86	ห้วยปัด	1,507.36
1,068		87	ห้วยเปรีญ	3,390.32
1,069		88	ห้วยไผ่	29,151.65
1,070		89	ห้วยพลับเพลา	23,628.17
1,071		90	ห้วยพลู	25,756.74
1,072		91	ห้วยโพธิ์	4,262.75
1,073		92	ห้วยไหล	15,007.91
1,074		93	ห้วยฟาง	20,164.99
1,075		94	ห้วยไฟไหม้	4,185.99
1,076		95	ห้วยมะกอก	618.47
1,077		96	ห้วยม้อลำชี	12,170.90
1,078		97	ห้วยเมฆา	14,741.68
1,079		98	ห้วยเมืองสิง	6,309.41
1,080		99	ห้วยเมืองสิง	3,504.73
1,081		100	ห้วยยวน	2,708.79
1,082		101	ห้วยร่องรี	5,274.72
1,083		102	ห้วยระกา	31,544.09
1,084		103	ห้วยระเป็ก	658.19
1,085		104	ห้วยระเวีย	34,259.26
1,086		105	ห้วยระเวียง	3,458.28
ลำดับ ที่	ชื่อลุ่มน้ำสาขา	ลำดับ โครงข่าย	ชื่อโครงข่าย	ความยาว(ม.)
1,087		106	ห้วยระหาร	8,528.69
1,088		107	ห้วยรันเจก	3,005.18
1,089		108	ห้วยราษฎร์	4,702.09

1,090		109	ห้วยรุ่ง	2,588.15
1,091		110	ห้วยรุน	20,616.61
1,092		111	ห้วยฤาษี	3,574.10
1,093		112	ห้วยละลม	13,301.99
1,094		113	ห้วยละลุ	2,115.86
1,095		114	ห้วยละหุ่ง	4,787.88
1,096		115	ห้วยลำชี	19,715.76
1,097		116	ห้วยลึก	7,284.15
1,098		117	ห้วยลุมปู่ก	3,951.64
1,099		118	ห้วยเล็ก	12,802.34
1,100		119	ห้วยสนง	67,828.88
1,101		120	ห้วยสมบูรณ์	26,351.69
1,102		121	ห้วยสระโพธิ์	2,209.07
1,103		122	ห้วยสลักไค	5,018.99
1,104		123	ห้วยสวาย	4,721.31
1,105		124	ห้วยสวายกอง	8,096.12
1,106		125	ห้วยสวายกำแป๊ะ	8,897.43
1,107		126	ห้วยสวายสอ	6,198.41
1,108		127	ห้วยสะแกชีเปลือด	11,444.25
1,109		128	ห้วยสะเดา	33,199.08
1,110		129	ห้วยสะพานลาว	17,949.65
1,111		130	ห้วยสังเคิล	6,775.76
1,112		131	ห้วยสายตะกู	11,757.07
1,113		132	ห้วยสาวงาม	11,567.88
1,114		133	ห้วยสำโรง	15,784.92
1,115		134	ห้วยสูงเนิน	6,752.80
ลำดับ ที่	ชื่อลุ่มน้ำสาขา	ลำดับ โครงข่าย	ชื่อโครงข่าย	ความยาว(ม.)
1,116		135	ห้วยสูบ	4,471.07
1,117		136	ห้วยเสนง	37,632.66
1,118		137	ห้วยเสม็ด	8,448.11
1,119		138	ห้วยเสยา	4,863.41

1,120		139	ห้วยเสลา	8,387.83
1,121		140	ห้วยเสว	60,794.40
1,122		141	ห้วยโสน	2,223.24
1,123		142	ห้วยหนองตราด	4,084.49
1,124		143	ห้วยหนองปรัง	4,792.98
1,125		144	ห้วยหนองแยง	15,603.79
1,126		145	ห้วยหนองแหน	12,089.03
1,127		146	ห้วยหวาย	13,901.08
1,128		147	ห้วยใหญ่	16,894.93
1,129		148	ห้วยใหม่	4,233.21
1,130		149	ห้วยอำปึล	1,924.63
1,131		150	ห้วยโถกรู	10,314.64
1,132		151	ห้วยโอบก	14,416.09
1,133		152	ห้วยโอรंगा	6,214.72
รวม		152 โครงการ		1,743,089.09
1,134	ลำพลับพลา	1	แม่น้ำมูล	191.06
1,135	รหัสสาขา 0517	2	ลำปะหลาน	9,938.50
1,136		3	ลำพลับพลา	270,108.46
1,137		4	ห้วยฉนวน	2,363.76
1,138		5	ห้วยชัน	4,317.80
1,139		6	ห้วยวังปลา	2,857.19
1,140		7	ห้วยวังศาลา	8,613.44
1,141		8	ห้วยเสียว	8,818.47
1,142		9	ห้วยแสนสี	3,973.04
1,143		10	ห้วยหว่า	33,993.14
ลำดับ ที่	ชื่อลุ่มน้ำสาขา	ลำดับ โครงการ	ชื่อโครงการ	ความยาว(ม.)
รวม		10 โครงการ		345,174.86
1,144	ลำเตา	1	ลำเตา	110,951.11
1,145	รหัสสาขา 0518	2	ห้วยจาน	9,289.59
1,146		3	ห้วยจานใต้	6,682.75
1,147		4	ห้วยเซียม	4,483.77

1,148		5	ห้วยแดงโพ	9,865.67
1,149		6	ห้วยน้อย	2,366.21
1,150		7	ห้วยนาคูน	6,762.23
1,151		8	ห้วยบางบอน	16,973.91
1,152		9	ห้วยโปงแดง	2,790.16
1,153		10	ห้วยฝายแลบ	6,439.58
1,154		11	ห้วยภารแอ่น	2,848.61
1,155		12	ห้วยมดง่าม	1,136.52
1,156		13	ห้วยยาง	6,161.66
1,157		14	ห้วยเลิง	6,230.44
1,158		15	ห้วยวังกะฮุง	7,867.39
1,159		16	ห้วยวังหิน	4,581.61
1,160		17	ห้วยแส	1,347.55
1,161		18	ห้วยแสง	7,639.63
1,162		19	ห้วยแฮด	7,816.76
รวม		19 โครงการ		222,235.12
1,163	ลำเสียวน้อย	1	คลองคางฮุง	5,429.60
1,164	รหัสสาขา 0519	2	ลำเสียวน้อย	75,704.10
1,165		3	ห้วยกุดจอก	2,840.15
1,166		4	ห้วยกุดแดง	8,120.37
1,167		5	ห้วยกุดหลง	3,534.65
1,168		6	ห้วยขวาง	4,065.66
1,169		7	ห้วยขี้หนู	3,246.75
1,170		8	ห้วยโดน	13,896.56
ลำดับ ที่	ชื่อลุ่มน้ำสาขา	ลำดับ โครงการ	ชื่อโครงการ	ความยาว(ม.)
1,171		9	ห้วยทางช้าง	7,203.31
1,172		10	ห้วยน้อย	1,648.54
1,173		11	ห้วยนาจาน	7,332.69
1,174		12	ห้วยเลิงหาย	1,572.63
1,175		13	ห้วยศาลา	4,491.75
1,176		14	ห้วยแสง	7,479.14

1,177		15	ห้วยหมาขาว	5,467.89
1,178		16	ห้วยหลิวเฒ่า	5,278.75
รวม		16 โครงการ		157,312.52
1,179	ลำเสียวใหญ่	1	ลำเตา	44.51
1,180	รหัสสาขา 0520	2	ลำน้ำเสียว	23,885.61
1,181		3	ลำเสียว	218,937.13
1,182		4	ลำเสียวน้อย	1,728.17
1,183		5	ลำเสียวใหญ่	203,221.97
1,184		6	ห้วยกอกดอน	3,801.54
1,185		7	ห้วยก้ากวัก	52,675.60
1,186		8	ห้วยกุดขี้นาก	8,124.99
1,187		9	ห้วยกุดแคน	3,458.02
1,188		10	ห้วยกุดใต้	2,564.41
1,189		11	ห้วยขัดเค้า	10,303.96
1,190		12	ห้วยขี้นาค	5,799.88
1,191		13	ห้วยขุมปูน	1,803.60
1,192		14	ห้วยคอ	5,079.92
1,193		15	ห้วยจอกขวาง	8,331.18
1,194		16	ห้วยช้างโตน	17,475.24
1,195		17	ห้วยเชิงทอง	2,585.93
1,196		18	ห้วยเชียงคำ	9,598.81
1,197		19	ห้วยของแมว	7,687.87
1,198		20	ห้วยชัน	1,604.19
ลำดับ ที่	ชื่อลุ่มน้ำสาขา	ลำดับ โครงการ	ชื่อโครงการ	ความยาว(ม.)
1,199		21	ห้วยดงใหญ่	9,609.29
1,200		22	ห้วยแดงน้อย	5,555.71
1,201		23	ห้วยทม	642.42
1,202		24	ห้วยทราย	4,575.70
1,203		25	ห้วยทองกลาง	5,853.55
1,204		26	ห้วยน้อย	1,153.60
1,205		27	ห้วยนา	11,757.50

1,206		28	ห้วยน้ำเค็ม	41,624.30
1,207		29	ห้วยบ่อแต้	1,256.07
1,208		30	ห้วยปลาเค้า	13,609.40
1,209		31	ห้วยปลาปู่	3,647.94
1,210		32	ห้วยป่าแซง	2,752.55
1,211		33	ห้วยป่ายูง	8,958.81
1,212		34	ห้วยผักหนาม	6,376.24
1,213		35	ห้วยผักหวาน	2,677.69
1,214		36	ห้วยไผ่	2,775.57
1,215		37	ห้วยพร้าว	919.14
1,216		38	ห้วยพาก	2,748.37
1,217		39	ห้วยโพธิ์	7,513.21
1,218		40	ห้วยมะหรี	7,390.26
1,219		41	ห้วยมะหิง	5,879.41
1,220		42	ห้วยยาง	16,327.85
1,221		43	ห้วยลอมคอม	2,046.84
1,222		44	ห้วยแล้ง	39,201.01
1,223		45	ห้วยวังขนวน	2,901.14
1,224		46	ห้วยวังโน	4,027.46
1,225		47	ห้วยวังม่วง	3,216.71
1,226		48	ห้วยวังเม็ก	3,996.79
1,227		49	ห้วยวังเมย	5,665.06
ลำดับ ที่	ชื่อลุ่มน้ำสาขา	ลำดับ โครงข่าย	ชื่อโครงข่าย	ความยาว(ม.)
1,228		50	ห้วยวังยาว	12,151.32
1,229		51	ห้วยวังเวิน	3,308.88
1,230		52	ห้วยวังหมาจอก	2,665.96
1,231		53	ห้วยวังหิน	8,873.99
1,232		54	ห้วยวังเฮีย	2,598.60
1,233		55	ห้วยวังไฮ	11,302.87
1,234		56	ห้วยศาลา	4,884.05
1,235		57	ห้วยสังกา	3,384.92

1,236		58	ห้วยสันตุ	2,086.21
1,237		59	ห้วยเสียว	51,266.88
1,238		60	ห้วยแสง	14,438.40
1,239		61	ห้วยแสนวง	9,437.78
1,240		62	ห้วยโสก	6,844.80
1,241		63	ห้วยโสกคลอง	1,903.25
1,242		64	ห้วยโสกบักตุ้	1,716.23
1,243		65	ห้วยโสกอีเพ็ง	10,650.76
1,244		66	ห้วยหนองกุดดอน	1,975.42
1,245		67	ห้วยหนองแซง	6,940.94
1,246		68	ห้วยหนองเบ็น	6,365.85
1,247		69	ห้วยหนองสิม	1,121.92
1,248		70	ห้วยหนองเหล่า	6,907.73
1,249		71	ห้วยหนามแท่ง	1,932.91
1,250		72	ห้วยหลง	1,539.67
1,251		73	ห้วยหลาว	5,798.68
1,252		74	ห้วยหวาย	10,735.11
1,253		75	ห้วยหิน	1,947.71
1,254		76	ห้วยหินลาด	35,316.49
1,255		77	ห้วยใหญ่	12,124.23
1,256		78	ห้วยอ่องไผ่	3,278.20
ลำดับ ที่	ชื่อลุ่มน้ำสาขา	ลำดับ โครงข่าย	ชื่อโครงข่าย	ความยาว(ม.)
1,257		79	ห้วยอิเหนา	3,613.19
1,258		80	ห้วยอีบอด	2,322.58
1,259		81	ห้วยอีแปม	10,345.83
1,260		82	ห้วยฮ่องน้อย	3,210.00
1,261		83	ห้วยฮ่องหวาน	6,067.51
1,262		84	ห้วยฮ่องแฮ่	3,583.59
รวม		84 โครงข่าย		1,086,014.56
1,263	ห้วยทับทัน	1	แม่น้ำมูล	335.29
1,264	รหัสสาขา 0521	2	ห้วยกระโดก	23,774.43

1,265		3	ห้วยกระโดน	22,214.92
1,266		4	ห้วยกระทิง	15,807.59
1,267		5	ห้วยกระแทน	1,666.55
1,268		6	ห้วยกระเอาะ	20,699.38
1,269		7	ห้วยกะเลงเวก	20,078.66
1,270		8	ห้วยกำโพก	11,263.37
1,271		9	ห้วยกุด	8,780.46
1,272		10	ห้วยกู่	24,958.79
1,273		11	ห้วยแก้ว	6,115.47
1,274		12	ห้วยขนาดมอญ	8,955.12
1,275		13	ห้วยชำ	5,488.91
1,276		14	ห้วยจบก	10,290.71
1,277		15	ห้วยจริง	52,019.90
1,278		16	ห้วยจงกอ	10,952.05
1,279		17	ห้วยजारพัด	8,869.01
1,280		18	ห้วยเชิง	14,230.68
1,281		19	ห้วยชำซอ	16,573.49
1,282		20	ห้วยดาร์	3,794.32
1,283		21	ห้วยแดง	13,325.33
1,284		22	ห้วยตราด	19,027.04
ลำดับ ที่	ชื่อลุ่มน้ำสาขา	ลำดับ โครงข่าย	ชื่อโครงข่าย	ความยาว(ม.)
1,285		23	ห้วยตาตุ่ม	6,180.46
1,286		24	ห้วยตาแตรว	8,458.13
1,287		25	ห้วยตาปาด	10,505.82
1,288		26	ห้วยตาเสก	7,122.76
1,289		27	ห้วยทับทัน	294,594.38
1,290		28	ห้วยทัพกระปือ	3,691.76
1,291		29	ห้วยน้ำซุ่น	16,695.31
1,292		30	ห้วยบักดวง	6,339.84
1,293		31	ห้วยประเดก	8,248.28
1,294		32	ห้วยปราง	4,349.75

1,295		33	ห้วยปะโกติก	10,720.15
1,296		34	ห้วยปาง	14,400.45
1,297		35	ห้วยแปร	2,616.48
1,298		36	ห้วยพราน	17,445.94
1,299		37	ห้วยพอก	35,161.37
1,300		38	ห้วยยาง	10,577.24
1,301		39	ห้วยรุน	10,482.81
1,302		40	ห้วยละลุใหญ่	2,217.82
1,303		41	ห้วยละหาน	12,187.28
1,304		42	ห้วยลำพอก	78,971.31
1,305		43	ห้วยลำโพก	10,027.80
1,306		44	ห้วยลำหาด	13,507.28
1,307		45	ห้วยศาลา	6,704.81
1,308		46	ห้วยสวาย	12,261.42
1,309		47	ห้วยสำเร็จ	44,784.54
1,310		48	ห้วยสำโรง	7,534.44
1,311		49	ห้วยสิงห์	30,235.74
1,312		50	ห้วยสิม	5,368.02
1,313		51	ห้วยเสน	86,296.42
ลำดับ ที่	ชื่อลุ่มน้ำสาขา	ลำดับ โครงข่าย	ชื่อโครงข่าย	ความยาว(ม.)
1,314		52	ห้วยเสม็ด	4,764.64
1,315		53	ห้วยแสงพันซ์	2,873.07
1,316		54	ห้วยหนองฝือ	6,208.60
1,317		55	ห้วยหมอ	16,075.08
1,318		56	ห้วยหมอนแบก	1,488.03
1,319		57	ห้วยหว่า	13,061.60
1,320		58	ห้วยอ้อ	1,856.87
1,321		59	ห้วยเอียน	7,594.51
รวม		59 โครงข่าย		1,150,831.64
1,322	ลำนํ้ามูลส่วนที่ 3	1	นํ้ามูลน้อย	6,309.75
1,323	รหัสสาขา 0522	2	แม่นํ้ามูล	396,386.38

1,324		3	ลำชีเฒ่า	72.12
1,325		4	ลำเซหลง	39.09
1,326		5	ลำโตมใหญ่	39.37
1,327		6	ลำมูลน้อย	27,256.60
1,328		7	ลำสวะ	7,416.78
1,329		8	ห้วยกอย	4,214.32
1,330		9	ห้วยกะเด็น	33,093.83
1,331		10	ห้วยก้านเหลือง	3,710.54
1,332		11	ห้วยกุง	2,945.12
1,333		12	ห้วยข่า	7,455.71
1,334		13	ห้วยครก	9,417.79
1,335		14	ห้วยคลุ้ม	6,685.72
1,336		15	ห้วยคา	13,564.43
1,337		16	ห้วยคำ	2,253.57
1,338		17	ห้วยคำซี้จอก	1,313.63
1,339		18	ห้วยคำตะปู	3,720.48
1,340		19	ห้วยค่านกเป็ด	7,449.38
1,341		20	ห้วยคำม่วง	2,613.37
ลำดับ ที่	ชื่อลุ่มน้ำสาขา	ลำดับ โครงข่าย	ชื่อโครงข่าย	ความยาว(ม.)
1,342		21	ห้วยคำหมากยาง	4,706.04
1,343		22	ห้วยคุ่ม	7,176.60
1,344		23	ห้วยคูน้อย	2,318.61
1,345		24	ห้วยแคน	22,338.60
1,346		25	ห้วยจระเข้	890.72
1,347		26	ห้วยเจ๊ก	47,388.73
1,348		27	ห้วยแจระแม	27,331.90
1,349		28	ห้วยแดง	19,414.42
1,350		29	ห้วยตาโต	5,437.77
1,351		30	ห้วยตามีน	7,785.65
1,352		31	ห้วยท่าช้าง	5,672.20
1,353		32	ห้วยเทิน	7,584.21

1,354		33	ห้วยนกระจอก	2,357.93
1,355		34	ห้วยนางแพง	2,294.87
1,356		35	ห้วยนามอ	2,437.45
1,357		36	ห้วยน้ำจาง	4,801.97
1,358		37	ห้วยบึง	9,107.93
1,359		38	ห้วยปลาแตก	10,539.75
1,360		39	ห้วยปากทาง	4,411.43
1,361		40	ห้วยผักโกน	10,863.29
1,362		41	ห้วยผับ	52,683.73
1,363		42	ห้วยผับน้อย	4,117.54
1,364		43	ห้วยผาเสน	2,405.35
1,365		44	ห้วยผึ่ง	3,288.44
1,366		45	ห้วยไผ่	9,382.47
1,367		46	ห้วยฝาย	7,083.76
1,368		47	ห้วยแฝก	8,692.89
1,369		48	ห้วยพอก	6,401.05
1,370		49	ห้วยพับ	19,288.77
ลำดับ ที่	ชื่อลุ่มน้ำสาขา	ลำดับ โครงข่าย	ชื่อโครงข่าย	ความยาว(ม.)
1,371		50	ห้วยพับแล้ง	11,079.80
1,372		51	ห้วยพิมาน	6,596.61
1,373		52	ห้วยแพง	4,793.10
1,374		53	ห้วยโพน	9,867.16
1,375		54	ห้วยมะนาว	3,314.53
1,376		55	ห้วยมะรุ	7,230.51
1,377		56	ห้วยเม็ก	7,189.83
1,378		57	ห้วยยาง	5,808.22
1,379		58	ห้วยร่องน้อย	7,619.12
1,380		59	ห้วยไร่	5,348.68
1,381		60	ห้วยเลิงป่อสัง	4,670.53
1,382		61	ห้วยวังเดือนห้า	8,032.02
1,383		62	ห้วยวังนอง	8,480.92

1,384		63	ห้วยวังยาง	4,460.93
1,385		64	ห้วยวัว	4,516.75
1,386		65	ห้วยสไต	853.79
1,387		66	ห้วยสะท้อน	17,121.87
1,388		67	ห้วยสำราญ	92.21
1,389		68	ห้วยสำโรง	5,344.56
1,390		69	ห้วยเสียว	2,568.85
1,391		70	ห้วยแสง	3,047.56
1,392		71	ห้วยโสก	2,605.78
1,393		72	ห้วยหม้อลังกา	2,792.10
1,394		73	ห้วยหม้อทอง	2,097.11
1,395		74	ห้วยหล่ม	546.85
1,396		75	ห้วยหว่า	3,298.14
1,397		76	ห้วยหิน	3,519.43
1,398		77	ห้วยหุ้ง	11,856.19
1,399		78	ห้วยใหญ่	3,419.25
ลำดับ ที่	ชื่อลุ่มน้ำสาขา	ลำดับ โครงข่าย	ชื่อโครงข่าย	ความยาว(ม.)
1,400		79	ห้วยใหม่	10,133.03
1,401		80	ห้วยอาเลา	5,510.39
1,402		81	ห้วยอึ่ง	5,100.35
1,403		82	ห้วยฮก	4,391.05
1,404		83	ห้วยฮ่อง	5,875.27
รวม		83 โครงข่าย		1,043,344.56
1,405	ห้วยสำราญ	1	คลองตราด	4,131.81
1,406	รหัสสาขา 0523	2	คลองละหาร	1,447.33
1,407		3	คลองหนองโน	1,684.14
1,408		4	คลองอุ่มจอมปอม	1,803.73
1,409		5	ตะกุดกู	2,937.66
1,410		6	ห้วยกรวด	2,970.50
1,411		7	ห้วยกันจะแลง	21,761.06
1,412		8	ห้วยก้านเหลือง	1,644.89

1,413		9	ห้วยกุดจง	13,409.32
1,414		10	ห้วยกุดตาโมม	4,045.46
1,415		11	ห้วยโกรย	10,096.70
1,416		12	ห้วยคล้า	78,636.49
1,417		13	ห้วยคอนจอ	961.76
1,418		14	ห้วยโคกเพชร	1,942.71
1,419		15	ห้วยซ้อง	9,717.04
1,420		16	ห้วยจรัส	52,665.32
1,421		17	ห้วยจะแวง	3,539.60
1,422		18	ห้วยจางนวน	3,116.69
1,423		19	ห้วยจามร	11,955.75
1,424		20	ห้วยชัน	22,042.66
1,425		21	ห้วยดวน	9,365.50
1,426		22	ห้วยตรงสวาย	2,251.43
1,427		23	ห้วยตริงตาเอม	8,230.18
ลำดับ ที่	ชื่อลุ่มน้ำสาขา	ลำดับ โครงข่าย	ชื่อโครงข่าย	ความยาว(ม.)
1,428		24	ห้วยตาเชียง	248.80
1,429		25	ห้วยตาหอม	2,792.09
1,430		26	ห้วยตามอญ	29,165.61
1,431		27	ห้วยตาเวียง	3,137.65
1,432		28	ห้วยตาแสง	4,497.28
1,433		29	ห้วยตาหม้า	14,584.42
1,434		30	ห้วยตึกชู	53,374.37
1,435		31	ห้วยใต้	19,533.51
1,436		32	ห้วยทุ่ง	2,316.35
1,437		33	ห้วยธาตุ	8,061.85
1,438		34	ห้วยน้ำคำ	4,101.16
1,439		35	ห้วยบ้านระกา	4,794.53
1,440		36	ห้วยบ้านอ้อมแก้ว	4,115.28
1,441		37	ห้วยปลาเซ็ง	3,887.59
1,442		38	ห้วยปูน	4,699.46

1,443		39	ห้วยไผ่	11,236.84
1,444		40	ห้วยฝาย	750.29
1,445		41	ห้วยพะยอม	8,732.76
1,446		42	ห้วยยาง	3,080.53
1,447		43	ห้วยรอน	2,747.74
1,448		44	ห้วยระกา	2,500.69
1,449		45	ห้วยรังษี	1,995.31
1,450		46	ห้วยเรียงจาน	15,706.94
1,451		47	ห้วยละเวย	14,669.46
1,452		48	ห้วยลันดาต	10,076.79
1,453		49	ห้วยลีลา	5,616.42
1,454		50	ห้วยลูกยาง	5,217.14
1,455		51	ห้วยวะ	59,146.76
1,456		52	ห้วยวังจาน	2,277.44
ลำดับ ที่	ชื่อลุ่มน้ำสาขา	ลำดับ โครงข่าย	ชื่อโครงข่าย	ความยาว(ม.)
1,457		53	ห้วยวังเย็น	12,816.52
1,458		54	ห้วยศาลา	43,959.31
1,459		55	ห้วยสตึงศาลา	19,538.75
1,460		56	ห้วยสมอ	2,950.70
1,461		57	ห้วยสวาย	11,399.72
1,462		58	ห้วยสะทุง	6,837.71
1,463		59	ห้วยสะอาง	1,443.50
1,464		60	ห้วยสาด	2,754.81
1,465		61	ห้วยสำบออีกอด	4,535.25
1,466		62	ห้วยสำราญ	272,660.00
1,467		63	ห้วยเสียด	5,469.58
1,468		64	ห้วยเสียดจะเอ็ง	29,078.18
1,469		65	ห้วยหนองบ่อ	4,401.63
1,470		66	ห้วยหมากแซว	292.77
1,471		67	ห้วยเหนือ	22,635.10
1,472		68	ห้วยอีเล็ง	2,747.04

1,473		69	ห้วยเอียน	3,134.44
1,474		70	ห้วยโอแก้ว	14,581.46
1,475		71	ห้วยโอบก	7,240.94
1,476		72	ห้วยโอดรง	3,235.51
1,477		73	ห้วยโอดาเกิด	8,620.59
1,478		74	ห้วยโอดาลัด	12,791.66
1,479		75	ห้วยโอดะถัน	8,875.50
1,480		76	ห้วยโอปก	11,859.75
1,481		77	ห้วยโอสวาย	9,203.29
1,482		78	ห้วยโอสำโรง	12,811.97
1,483		79	ห้วยโอเสลา	3,488.46
1,484		80	ห้วยฮ่องโสลก	2,947.05
1,485		81	ห้วยแฮด	53,659.02
ลำดับ ที่	ชื่อลุ่มน้ำสาขา	ลำดับ โครงข่าย	ชื่อโครงข่าย	ความยาว(ม.)
รวม		81 โครงข่าย		1,169,392.98
1,486	ห้วยทา	1	หนองหาน	283.23
1,487	รหัสสาขา 0524	2	ห้วยกะเจ็ด	17,078.33
1,488		3	ห้วยกำแป๊ะ	3,804.11
1,489		4	ห้วยขม้น	19,647.30
1,490		5	ห้วยคุ่ม	2,347.43
1,491		6	ห้วยจะแวง	8,350.58
1,492		7	ห้วยจะแวงะ	20,633.62
1,493		8	ห้วยจ้งเอน	11,484.77
1,494		9	ห้วยจันท์	59,996.75
1,495		10	ห้วยชะล้ง	19,086.01
1,496		11	ห้วยช้างตาย	3,692.26
1,497		12	ห้วยชำเบ็ง	8,787.30
1,498		13	ห้วยตะแบง	7,199.66
1,499		14	ห้วยตะวัน	6,933.11
1,500		15	ห้วยตาจู้	15,116.21
1,501		16	ห้วยตาเมิน	12,177.02

1,502		17	ห้วยตาเส็ด	23,380.87
1,503		18	ห้วยทา	219,758.18
1,504		19	ห้วยทุ่งเลน	6,736.45
1,505		20	ห้วยพราหมณ์	4,215.19
1,506		21	ห้วยยาง	5,525.85
1,507		22	ห้วยร่องแวง	2,036.74
1,508		23	ห้วยระวี	34,166.80
1,509		24	ห้วยลอดพิน	4,564.63
1,510		25	ห้วยโศก	3,476.78
1,511		26	ห้วยสลัดได	4,856.96
1,512		27	ห้วยสะตึงตาโมก	12,685.88
1,513		28	ห้วยสี	4,068.40
ลำดับ ที่	ชื่อลุ่มน้ำสาขา	ลำดับ โครงข่าย	ชื่อโครงข่าย	ความยาว(ม.)
1,514		29	ห้วยสิงห์	10,034.96
1,515		30	ห้วยหนองยาว	10,322.72
1,516		31	ห้วยหนองสี	5,127.82
1,517		32	ห้วยอุชู	4,296.62
1,518		33	ห้วยโถกัมแบ	5,563.52
รวม		33 โครงข่าย		577,436.04
1,519	ห้วยขยุง	1	แม่น้ำมูล	593.25
1,520	รหัสสาขา 0525	2	ห้วยกอก	12,958.10
1,521		3	ห้วยก้านเหลือง	4,579.70
1,522		4	ห้วยแก	4,474.88
1,523		5	ห้วยแก้วมะสา	6,336.40
1,524		6	ห้วยขนายปล้ำ	5,746.24
1,525		7	ห้วยชะยุง	259,895.09
1,526		8	ห้วยขาม	2,895.29
1,527		9	ห้วยซีกลาก	1,265.02
1,528		10	ห้วยซี้ควาย	1,140.58
1,529		11	ห้วยควน	7,789.19
1,530		12	ห้วยคำธนู	2,143.67

1,531		13	ห้วยคำเปื่อย	1,075.74
1,532		14	ห้วยคุ่ม	10,887.70
1,533		15	ห้วยแคน	8,354.38
1,534		16	ห้วยจะแล	8,875.01
1,535		17	ห้วยจันรรจ์	1,606.55
1,536		18	ห้วยซุง	4,746.59
1,537		19	ห้วยแซว	7,598.43
1,538		20	ห้วยเขมาสุ	4,143.69
1,539		21	ห้วยด่าน	8,067.71
1,540		22	ห้วยดินตาด	3,291.61
1,541		23	ห้วยดินแดง	1,900.45
ลำดับ ที่	ชื่อลุ่มน้ำสาขา	ลำดับ โครงข่าย	ชื่อโครงข่าย	ความยาว(ม.)
1,542		24	ห้วยเตียง	12,241.91
1,543		25	ห้วยแดง	13,614.39
1,544		26	ห้วยแดน	5,908.96
1,545		27	ห้วยตะขบ	12,552.50
1,546		28	ห้วยตะไคร้	12,609.56
1,547		29	ห้วยตานัน	11,917.15
1,548		30	ห้วยตานี	6,979.43
1,549		31	ห้วยตามาย	55,405.11
1,550		32	ห้วยตามาเรีย	8,651.91
1,551		33	ห้วยตาอุ	3,146.88
1,552		34	ห้วยแต่	7,553.46
1,553		35	ห้วยทา	6,364.78
1,554		36	ห้วยระนัง	15,840.03
1,555		37	ห้วยนาแกง	8,978.05
1,556		38	ห้วยน้ำเต้า	4,905.08
1,557		39	ห้วยบาก	4,155.30
1,558		40	ห้วยปอ	9,648.90
1,559		41	ห้วยเปื่อย	13,200.69
1,560		42	ห้วยผีถู	1,401.21

1,561		43	ห้วยไผ่	32,428.04
1,562		44	ห้วยพลู	8,244.63
1,563		45	ห้วยพอก	10,236.61
1,564		46	ห้วยยาง	9,389.77
1,565		47	ห้วยโยง	3,459.20
1,566		48	ห้วยร่อง	3,922.82
1,567		49	ห้วยไร่	11,359.69
1,568		50	ห้วยลำควน	6,714.91
1,569		51	ห้วยลึก	4,787.49
1,570		52	ห้วยลูกหมู	3,341.46
ลำดับ ที่	ชื่อลุ่มน้ำสาขา	ลำดับ โครงข่าย	ชื่อโครงข่าย	ความยาว(ม.)
1,571		53	ห้วยว่านไฟ	2,380.17
1,572		54	ห้วยศรีชะกระปือ	17,367.30
1,573		55	ห้วยสกุย	4,707.32
1,574		56	ห้วยสร้าง	24,786.75
1,575		57	ห้วยสะบ้า	18,332.51
1,576		58	ห้วยสังกต	22,723.68
1,577		59	ห้วยสังกัต	1,591.35
1,578		60	ห้วยสำโรง	5,242.34
1,579		61	ห้วยเสียว	22,835.72
1,580		62	ห้วยหิน	15,530.27
1,581		63	ห้วยโจะรังกระหอม	6,919.58
1,582		64	ห้วยไฮ	5,139.43
รวม		64 โครงข่าย		826,881.58
1,583	ห้วยโพง	1	ลำเซบาย	66.82
1,584	รหัสสาขา 0526	2	ลำโพง	55,747.92
1,585		3	ห้วยกระเดา	8,025.82
1,586		4	ห้วยกระโตก	23,214.69
1,587		5	ห้วยกระโทก	3,381.07
1,588		6	ห้วยกลาง	4,289.12
1,589		7	ห้วยกอย	7,583.25

1,590		8	ห้วยแก้ง	13,178.59
1,591		9	ห้วยขนุน	5,373.06
1,592		10	ห้วยคา	2,413.94
1,593		11	ห้วยคำเตย	8,000.62
1,594		12	ห้วยคำหมากหุง	2,557.64
1,595		13	ห้วยแคน	10,262.97
1,596		14	ห้วยชัน	3,922.85
1,597		15	ห้วยแดง	5,563.21
1,598		16	ห้วยตู	3,326.30
ลำดับ ที่	ชื่อลุ่มน้ำสาขา	ลำดับ โครงข่าย	ชื่อโครงข่าย	ความยาว(ม.)
1,599		17	ห้วยเต่า	2,646.00
1,600		18	ห้วยถ้ำเกี้ยว	2,761.82
1,601		19	ห้วยน้อย	2,684.53
1,602		20	ห้วยนาถอก	2,765.14
1,603		21	ห้วยนาหว่า	11,266.42
1,604		22	ห้วยบงน้อย	18,238.34
1,605		23	ห้วยบงใหญ่	8,093.43
1,606		24	ห้วยประนอม	17,964.45
1,607		25	ห้วยปลาเป้า	8,982.59
1,608		26	ห้วยปิงเป้า	3,031.10
1,609		27	ห้วยไผ่	12,455.95
1,610		28	ห้วยฝาง	15,528.56
1,611		29	ห้วยพันโถม	3,884.14
1,612		30	ห้วยโพง	72,695.82
1,613		31	ห้วยโพงน้อย	12,010.17
1,614		32	ห้วยโพงโหด	25,767.44
1,615		33	ห้วยมูที	3,084.99
1,616		34	ห้วยยาง	4,588.27
1,617		35	ห้วยลาดควาย	7,803.23
1,618		36	ห้วยวังแคน	7,802.38
1,619		37	ห้วยส้มกบ	5,548.93

1,620		38	ห้วยสองคอน	12,146.58
1,621		39	ห้วยสะเดา	7,785.68
1,622		40	ห้วยสีดา	11,027.06
1,623		41	ห้วยแสนราบ	7,998.46
1,624		42	ห้วยโสกช้าง	1,968.65
1,625		43	ห้วยโสกหาหมู	17,565.21
1,626		44	ห้วยหนองบัวบาน	4,826.50
1,627		45	ห้วยหนองสนม	1,525.80
ลำดับ ที่	ชื่อลุ่มน้ำสาขา	ลำดับ โครงข่าย	ชื่อโครงข่าย	ความยาว(ม.)
1,628		46	ห้วยหนองสิม	2,226.26
1,629		47	ห้วยหล่ม	1,470.48
1,630		48	ห้วยหินแห	4,450.01
1,631		49	ห้วยหินอ่าง	6,905.57
1,632		50	ห้วยหินฮาว	3,160.52
1,633		51	ห้วยหินแฮ	36.66
รวม		51 โครงข่าย		489,604.99
1,634	ลำเซบาย	1	คลองอีสานเขียว	2,714.33
1,635	รหัสสาขา 0527	2	แม่น้ำมูล	1,083.08
1,636		3	ลำเซน้อย	5,086.69
1,637		4	ลำเซบาย	459,458.30
1,638		5	ลำเซหลง	14,727.73
1,639		6	ลำปลาแตก	53,229.95
1,640		7	หนองหาญ	2,151.57
1,641		8	ห้วยกระแสน	2,350.37
1,642		9	ห้วยกลอย	9,895.12
1,643		10	ห้วยกอก	7,250.93
1,644		11	ห้วยกอย	12,911.59
1,645		12	ห้วยกะเดา	5,318.99
1,646		13	ห้วยกักาก	2,161.65
1,647		14	ห้วยก้านเหลือง	5,196.01
1,648		15	ห้วยกุง	4,774.60

1,649		16	ห้วยกุดคอก่าน	2,576.65
1,650		17	ห้วยกุดนิม	2,230.73
1,651		18	ห้วยเกษตร	6,887.97
1,652		19	ห้วยแก่งเทา	1,747.58
1,653		20	ห้วยแก่งมะขาม	4,894.58
1,654		21	ห้วยขม้น	12,643.05
1,655		22	ห้วยขาม	3,467.63
ลำดับ ที่	ชื่อลุ่มน้ำสาขา	ลำดับ โครงข่าย	ชื่อโครงข่าย	ความยาว(ม.)
1,656		23	ห้วยชี้แซ้	3,224.15
1,657		24	ห้วยชี้เต่า	3,566.65
1,658		25	ห้วยชี้ลิง	4,762.80
1,659		26	ห้วยชุมข้าว	2,750.57
1,660		27	ห้วยเข้	2,841.17
1,661		28	ห้วยเขมร	29,181.95
1,662		29	ห้วยเขาควาย	2,702.27
1,663		30	ห้วยเชียง	11,234.61
1,664		31	ห้วยเชียง	5,296.14
1,665		32	ห้วยค้อ	385.33
1,666		33	ห้วยค้ำก่อ	2,827.38
1,667		34	ห้วยค้ำกุด	1,478.84
1,668		35	ห้วยค้ำโกสึม	1,366.54
1,669		36	ห้วยค้ำขวาง	1,421.86
1,670		37	ห้วยค้ำฝั่ง	2,992.84
1,671		38	ห้วยค้ำมะฮี	7,698.89
1,672		39	ห้วยคิมยาว	2,234.69
1,673		40	ห้วยแคน	8,342.82
1,674		41	ห้วยจั่ว	7,167.21
1,675		42	ห้วยจานขุน	1,003.97
1,676		43	ห้วยจานมืด	3,597.38
1,677		44	ห้วยเจ้านอน	2,195.14
1,678		45	ห้วยโจด	5,289.30

1,679		46	ห้วยฉิม	2,897.08
1,680		47	ห้วยซึกแล่น	1,381.58
1,681		48	ห้วยชัน	6,140.44
1,682		49	ห้วยข้างลุ่ม	4,010.92
1,683		50	ห้วยเชือก	5,677.57
1,684		51	ห้วยซึกแล่น	4,024.16
ลำดับ ที่	ชื่อลุ่มน้ำสาขา	ลำดับ โครงข่าย	ชื่อโครงข่าย	ความยาว(ม.)
1,685		52	ห้วยชัน	3,199.77
1,686		53	ห้วยซำ	12,242.45
1,687		54	ห้วยเซหลง	4,493.42
1,688		55	ห้วยแซว	5,086.98
1,689		56	ห้วยดอนคู	3,249.46
1,690		57	ห้วยคู	4,739.86
1,691		58	ห้วยแดง	30,044.10
1,692		59	ห้วยตอฮ้าง	1,992.48
1,693		60	ห้วยตาด	6,878.61
1,694		61	ห้วยตาดเค็ง	8,583.43
1,695		62	ห้วยตาดม่วง	15,169.55
1,696		63	ห้วยตาดแม่แล้ง	2,005.32
1,697		64	ห้วยดาว	1,549.36
1,698		65	ห้วยตู	6,645.85
1,699		66	ห้วยเตย	11,545.27
1,700		67	ห้วยเต่า	2,399.08
1,701		68	ห้วยโตนตัน	4,602.75
1,702		69	ห้วยถ้ำเข้	5,515.66
1,703		70	ห้วยถ้ำเงิน	1,406.88
1,704		71	ห้วยถ้ำเมิน	5,315.23
1,705		72	ห้วยถ้ำหมากข่า	3,837.37
1,706		73	ห้วยทม	36,208.93
1,707		74	ห้วยทรพี	20,734.71
1,708		75	ห้วยทรพีเหนือ	11,524.19

1,709		76	ห้วยทราย	8,506.40
1,710		77	ห้วยทับต่า	8,665.95
1,711		78	ห้วยท่าโดน	1,413.44
1,712		79	ห้วยท่าโดน	2,541.68
1,713		80	ห้วยทิดถม	3,328.73
ลำดับ ที่	ชื่อลุ่มน้ำสาขา	ลำดับ โครงข่าย	ชื่อโครงข่าย	ความยาว(ม.)
1,714		81	ห้วยธำรงค์	4,626.71
1,715		82	ห้วยน้อย	6,572.83
1,716		83	ห้วยนาโถ	1,518.53
1,717		84	ห้วยนาทาม	4,554.70
1,718		85	ห้วยนาปี	4,440.30
1,719		86	ห้วยนาโพธิ์	2,555.88
1,720		87	ห้วยนาเลา	4,379.07
1,721		88	ห้วยนาหมอม้า	9,148.48
1,722		89	ห้วยนาหลวง	6,253.79
1,723		90	ห้วยนาหว่า	20,662.56
1,724		91	ห้วยน้ำกิน	4,256.26
1,725		92	ห้วยน้ำกุง	2,462.47
1,726		93	ห้วยน้ำเกลี้ยง	2,664.78
1,727		94	ห้วยน้ำเขี้ยว	8,603.75
1,728		95	ห้วยน้ำจาง	2,307.42
1,729		96	ห้วยน้ำตอน	10,989.14
1,730		97	ห้วยโนนค้อ	1,603.88
1,731		98	ห้วยบก	8,166.39
1,732		99	ห้วยบง	71,483.23
1,733		100	ห้วยบงน้อย	7,862.88
1,734		101	ห้วยบ่อแก	18,907.51
1,735		102	ห้วยบักงาม	2,710.13
1,736		103	ห้วยบักแซว	1,760.07
1,737		104	ห้วยบักบ้า	1,029.83
1,738		105	ห้วยบักโป้	6,204.35

1,739		106	ห้วยบ้าน	42,876.26
1,740		107	ห้วยปลากแตก	3,957.56
1,741		108	ห้วยปลาก้าง	3,870.10
1,742		109	ห้วยปลาคุณ	2,054.31
ลำดับ ที่	ชื่อลุ่มน้ำสาขา	ลำดับ โครงข่าย	ชื่อโครงข่าย	ความยาว(ม.)
1,743		110	ห้วยปลิง	3,440.37
1,744		111	ห้วยปอ	5,616.17
1,745		112	ห้วยปาปอ	3,940.22
1,746		113	ห้วยปี	3,256.53
1,747		114	ห้วยโปง	10,972.60
1,748		115	ห้วยโป่ง	4,633.17
1,749		116	ห้วยโป่งคอม	3,809.17
1,750		117	ห้วยโป่งนอง	9,162.87
1,751		118	ห้วยโป่งโปด	7,936.04
1,752		119	ห้วยผีบ้า	6,290.91
1,753		120	ห้วยไผ่	15,675.79
1,754		121	ห้วยพราก	5,810.48
1,755		122	ห้วยพรมนิยม	5,055.42
1,756		123	ห้วยพะงู	1,801.06
1,757		124	ห้วยโพธิ์	24,836.70
1,758		125	ห้วยโพนหมากพริก	1,432.33
1,759		126	ห้วยโพลงกลาง	4,266.29
1,760		127	ห้วยฟ้าห่าน	7,494.39
1,761		128	ห้วยม่วง	7,927.16
1,762		129	ห้วยเม็ก	3,213.49
1,763		130	ห้วยยาง	112,559.68
1,764		131	ห้วยไร่	7,363.97
1,765		132	ห้วยละเือง	44,054.41
1,766		133	ห้วยลำเซ	8,355.08
1,767		134	ห้วยเลาะ	2,048.34
1,768		135	ห้วยวังกระระ	10,477.54

1,769		136	ห้วยวังคก	16,464.76
1,770		137	ห้วยวังตอ	1,420.93
1,771		138	ห้วยวังเย็น	4,569.43
ลำดับ ที่	ชื่อลุ่มน้ำสาขา	ลำดับ โครงข่าย	ชื่อโครงข่าย	ความยาว(ม.)
1,772		139	ห้วยวังแสง	2,875.67
1,773		140	ห้วยวังฮู	3,966.24
1,774		141	ห้วยศรีมงคล	4,491.10
1,775		142	ห้วยส้ม	3,787.51
1,776		143	ห้วยส้มฝ่อ	15,318.82
1,777		144	ห้วยสร้างช้าง	3,405.83
1,778		145	ห้วยสวนยาง	4,370.77
1,779		146	ห้วยสะแบก	44,278.46
1,780		147	ห้วยสักหลีก	13,598.32
1,781		148	ห้วยสามขา	15,825.47
1,782		149	ห้วยสามรอบ	6,516.09
1,783		150	ห้วยสำโรง	6,288.78
1,784		151	ห้วยสิม	5,425.50
1,785		152	ห้วยสีทา	5,279.02
1,786		153	ห้วยเสียว	19,387.20
1,787		154	ห้วยแสง	2,694.35
1,788		155	ห้วยโสกโซ	2,355.01
1,789		156	ห้วยหนองแซ้	5,750.36
1,790		157	ห้วยหนองจาน	6,451.15
1,791		158	ห้วยหนองด่าน	2,737.11
1,792		159	ห้วยหนองไผ่	6,278.47
1,793		160	ห้วยหนองโพ้น	3,897.45
1,794		161	ห้วยหนองเม็ก	1,948.21
1,795		162	ห้วยหนองแวง	679.42
1,796		163	ห้วยหนองสิม	4,739.46
1,797		164	ห้วยหนองเหล่า	4,662.40
1,798		165	ห้วยหนองไฮ	1,758.87

1,799		166	ห้วยหมากเหลือง	3,622.21
1,800		167	ห้วยหมูนวัง	14,163.70
ลำดับ ที่	ชื่อลุ่มน้ำสาขา	ลำดับ โครงข่าย	ชื่อโครงข่าย	ความยาว(ม.)
1,801		168	ห้วยหรี	5,529.59
1,802		169	ห้วยหว่า	4,881.66
1,803		170	ห้วยห้าง	12,801.08
1,804		171	ห้วยหิงปลา	7,283.45
1,805		172	ห้วยหิน	6,543.25
1,806		173	ห้วยหินแก้ง	1,929.29
1,807		174	ห้วยหินยาง	2,612.83
1,808		175	ห้วยหินลับ	9,202.94
1,809		176	ห้วยหินลาด	11,675.23
1,810		177	ห้วยหินฮาว	3,054.14
1,811		178	ห้วยเหมืองบ้าน	2,690.31
1,812		179	ห้วยเหล็กเปี้ยก	6,591.54
1,813		180	ห้วยเหล่า	10,581.65
1,814		181	ห้วยใหญ่	7,213.81
1,815		182	ห้วยอ้อ	4,391.54
1,816		183	ห้วยอ่างทอง	9,700.20
1,817		184	ห้วยอีตัง	1,496.14
1,818		185	ห้วยอีตัง	1,569.68
1,819		186	ห้วยแฮด	1,800.86
1,820		187	ห้วยไฮ	2,417.94
รวม		187 โครงข่าย		1,936,768.69
1,821	ลำเซบก	1	คลองเมือง	2,249.51
1,822	รหัสสาขา 0528	2	แม่น้ำมูล	338.83
1,823		3	ลำเซบก	242,466.97
1,824		4	ห้วยกรอจ	7,254.29
1,825		5	ห้วยกระจาย	3,474.07
1,826		6	ห้วยกระเดียน	5,994.00
1,827		7	ห้วยกลอย	5,062.00

1,828		8	ห้วยกลอยน้อย	2,639.61
ลำดับ ที่	ชื่อลุ่มน้ำสาขา	ลำดับ โครงข่าย	ชื่อโครงข่าย	ความยาว(ม.)
1,829		9	ห้วยกลาง	13,367.29
1,830		10	ห้วยกวางโตน	5,353.65
1,831		11	ห้วยกอก	9,659.92
1,832		12	ห้วยกองกอย	1,616.39
1,833		13	ห้วยก้านเหลือง	3,773.76
1,834		14	ห้วยกำปี้	15,345.82
1,835		15	ห้วยกุดลอย	7,205.90
1,836		16	ห้วยกุดสิม	12,490.14
1,837		17	ห้วยเกีย	1,127.83
1,838		18	ห้วยแก	4,532.02
1,839		19	ห้วยแก้ง	3,389.28
1,840		20	ห้วยแก้งเค็ง	6,196.70
1,841		21	ห้วยแก้งเม็ก	4,067.58
1,842		22	ห้วยแก้งลิง	5,296.84
1,843		23	ห้วยxonกว้าง	6,325.59
1,844		24	ห้วยขึ้นาคน้อย	7,625.55
1,845		25	ห้วยขึ้นาคใหญ่	7,894.41
1,846		26	ห้วยขี้ยาง	4,663.82
1,847		27	ห้วยขุนคำ	11,181.62
1,848		28	ห้วยขุมคำ	11,554.33
1,849		29	ห้วยขุหลุ	115,654.13
1,850		30	ห้วยเขมร	4,312.02
1,851		31	ห้วยแซ้	4,004.98
1,852		32	ห้วยค้อ	10,160.38
1,853		33	ห้วยคั่นเหลา	10,780.49
1,854		34	ห้วยคำ	2,535.22
1,855		35	ห้วยคำกะยาง	1,674.52
1,856		36	ห้วยคำจาน	2,141.75
1,857		37	ห้วยคำบ่อ	3,268.81

ลำดับ ที่	ชื่อลุ่มน้ำสาขา	ลำดับ โครงข่าย	ชื่อโครงข่าย	ความยาว(ม.)
1,858		38	ห้วยคำบอน	8,168.84
1,859		39	ห้วยคำปลากุ้ง	1,394.01
1,860		40	ห้วยคำปูน	5,488.25
1,861		41	ห้วยคำผักหวาน	4,076.56
1,862		42	ห้วยคำพา	2,217.78
1,863		43	ห้วยคำโพน	3,586.63
1,864		44	ห้วยคำม่วง	4,757.49
1,865		45	ห้วยคำเม็ก	9,883.56
1,866		46	ห้วยคำสงเมือง	1,582.92
1,867		47	ห้วยคำหนด	3,394.34
1,868		48	ห้วยคำไหล	7,006.50
1,869		49	ห้วยคำอีแป๊ะ	6,968.41
1,870		50	ห้วยคำอีแสน	1,818.46
1,871		51	ห้วยคุณ	1,719.76
1,872		52	ห้วยงูเหลือม	3,773.08
1,873		53	ห้วยจันลัน	41,392.36
1,874		54	ห้วยจาน	4,854.50
1,875		55	ห้วยจิกเปา	21,781.58
1,876		56	ห้วยโจด	8,155.48
1,877		57	ห้วยช่องเสียว	5,639.23
1,878		58	ห้วยเชือก	10,765.94
1,879		59	ห้วยชองแมว	3,295.48
1,880		60	ห้วยชัน	5,524.29
1,881		61	ห้วยเซน้อย	6,006.83
1,882		62	ห้วยเซบก	2,874.62
1,883		63	ห้วยแซว	33,067.57
1,884		64	ห้วยดอนเรือ	3,751.33
1,885		65	ห้วยดอนหวาย	11,752.41
1,886		66	ห้วยดินตาก	3,038.33
ลำดับ	ชื่อลุ่มน้ำสาขา	ลำดับ	ชื่อโครงข่าย	ความยาว(ม.)

ที่		โครงข่าย		
1,887		67	ห้วยคู	18,117.23
1,888		68	ห้วยเดือนห้า	1,991.91
1,889		69	ห้วยแดง	12,637.20
1,890		70	ห้วยโตน	13,093.22
1,891		71	ห้วยตาโกน	2,110.69
1,892		72	ห้วยตาจัน	7,308.70
1,893		73	ห้วยตาดม่วง	6,008.00
1,894		74	ห้วยตาเทียว	113,232.26
1,895		75	ห้วยตานาง	6,382.18
1,896		76	ห้วยตามี	2,230.27
1,897		77	ห้วยตาหวัด	19,747.24
1,898		78	ห้วยตุม	20,076.26
1,899		79	ห้วยเตย	6,282.62
1,900		80	ห้วยเต่า	1,337.91
1,901		81	ห้วยถ้ำ	13,342.25
1,902		82	ห้วยถ้ำแซ่	17,202.31
1,903		83	ห้วยทน	4,041.15
1,904		84	ห้วยทม	6,519.00
1,905		85	ห้วยทราย	14,485.68
1,906		86	ห้วยที	2,247.64
1,907		87	ห้วยที	22,207.08
1,908		88	ห้วยเทย	16,565.24
1,909		89	ห้วยเทวดา	4,335.40
1,910		90	ห้วยนกส้ม	7,261.07
1,911		91	ห้วยน้องนามั่ง	3,002.63
1,912		92	ห้วยน้อย	7,695.72
1,913		93	ห้วยนา	5,500.87
1,914		94	ห้วยนาคาย	19,960.81
1,915		95	ห้วยนาคำ	8,093.52
ลำดับ ที่	ชื่อลุ่มน้ำสาขา	ลำดับ โครงข่าย	ชื่อโครงข่าย	ความยาว(ม.)

1,916		96	ห้วยนาแค	8,639.97
1,917		97	ห้วยนาแซง	18,399.25
1,918		98	ห้วยนาดี	4,820.90
1,919		99	ห้วยนาบอน	4,876.24
1,920		100	ห้วยนาโพ	9,510.89
1,921		101	ห้วยนามล	1,280.88
1,922		102	ห้วยนายาน	6,572.58
1,923		103	ห้วยนารายณ์	5,196.28
1,924		104	ห้วยนาสะแบง	2,855.33
1,925		105	ห้วยน้ำค่าง	10,453.59
1,926		106	ห้วยน้ำคำ	11,463.79
1,927		107	ห้วยน้ำเค็ม	2,302.46
1,928		108	ห้วยน้ำลึก	10,140.35
1,929		109	ห้วยน้ำอ้อม	5,021.86
1,930		110	ห้วยบง	6,329.97
1,931		111	ห้วยบ่อ	9,245.03
1,932		112	ห้วยบ่อดี	3,793.11
1,933		113	ห้วยบ่อเทย	1,565.57
1,934		114	ห้วยบักไซ่	8,048.85
1,935		115	ห้วยบัวบัว	4,480.13
1,936		116	ห้วยบัวใหญ่	5,076.76
1,937		117	ห้วยบาก	5,554.65
1,938		118	ห้วยบ้าน	23,348.48
1,939		119	ห้วยบ้านยางเทิง	5,280.46
1,940		120	ห้วยบารัง	26,310.52
1,941		121	ห้วยบุญทัน	1,800.55
1,942		122	ห้วยปลาแตก	20.60
1,943		123	ห้วยเปง	10,242.80
1,944		124	ห้วยโปง	6,933.60
ลำดับ ที่	ชื่อลุ่มน้ำสาขา	ลำดับ โครงข่าย	ชื่อโครงข่าย	ความยาว(ม.)
1,945		125	ห้วยผักชา	3,153.47

1,946		126	ห้วยผักหวาน	737.53
1,947		127	ห้วยผีป่าช้า	1,839.27
1,948		128	ห้วยผีแปลง	2,333.33
1,949		129	ห้วยผีพวน	7,598.80
1,950		130	ห้วยไผ่	23,265.11
1,951		131	ห้วยไผ่บ้าน	13,921.99
1,952		132	ห้วยฝ่อ	2,031.86
1,953		133	ห้วยแฝก	9,332.04
1,954		134	ห้วยพระแก้ว	1,755.20
1,955		135	ห้วยพระโรจน์	42,051.98
1,956		136	ห้วยพระเทลา	46,355.11
1,957		137	ห้วยพังโฮ	22,969.86
1,958		138	ห้วยโพธิ์	9,304.37
1,959		139	ห้วยฟ้าห่วน	9,058.79
1,960		140	ห้วยม่วง	22,104.98
1,961		141	ห้วยม่วงไข่	3,348.96
1,962		142	ห้วยมะเกลือ	2,092.59
1,963		143	ห้วยมะเขือ	8,335.45
1,964		144	ห้วยมะเขว	7,369.01
1,965		145	ห้วยมาลี	1,947.68
1,966		146	ห้วยเม็ก	13,060.83
1,967		147	ห้วยเมย	2,003.23
1,968		148	ห้วยเมืองบาง	7,611.71
1,969		149	ห้วยไม้เกีย	7,389.65
1,970		150	ห้วยยาง	59,119.81
1,971		151	ห้วยยางน้อย	2,293.83
1,972		152	ห้วยร่องข่า	1,060.00
1,973		153	ห้วยร่องโหนด	1,786.41
ลำดับ ที่	ชื่อลุ่มน้ำสาขา	ลำดับ โครงข่าย	ชื่อโครงข่าย	ความยาว(ม.)
1,974		154	ห้วยร่องทม	9,634.22
1,975		155	ห้วยร่องลำ	3,307.50

1,976		156	ห้วยไร่	42,548.50
1,977		157	ห้วยวังโก	2,249.75
1,978		158	ห้วยวังคำโดน	3,238.21
1,979		159	ห้วยวังโคน	4,477.81
1,980		160	ห้วยวังเดือนห้า	3,520.27
1,981		161	ห้วยวังนอง	11,360.02
1,982		162	ห้วยวังปอ	2,445.56
1,983		163	ห้วยวังหิน	3,399.96
1,984		164	ห้วยวังไฮ	11,372.27
1,985		165	ห้วยวัว	7,701.39
1,986		166	ห้วยเวียงหลวง	15,952.85
1,987		167	ห้วยศาลา	5,211.62
1,988		168	ห้วยสมบัติ	9,619.65
1,989		169	ห้วยส้มโฮง	4,543.09
1,990		170	ห้วยสองคอน	9,394.97
1,991		171	ห้วยสะแก	3,912.94
1,992		172	ห้วยสะแบง	2,090.87
1,993		173	ห้วยสะพือ	26,816.50
1,994		174	ห้วยสามขา	6,994.82
1,995		175	ห้วยสาวมอง	3,081.06
1,996		176	ห้วยสำโรง	3,281.98
1,997		177	ห้วยสีโท	12,884.36
1,998		178	ห้วยสุดตาราง	6,084.83
1,999		179	ห้วยเสารีก	1,556.55
2,000		180	ห้วยเสียว	38,882.06
2,001		181	ห้วยเสือ	1,716.62
2,002		182	ห้วยแสง	4,555.96
ลำดับ ที่	ชื่อลุ่มน้ำสาขา	ลำดับ โครงข่าย	ชื่อโครงข่าย	ความยาว(ม.)
2,003		183	ห้วยแสนพัน	9,263.53
2,004		184	ห้วยแสนสี่	20,920.82
2,005		185	ห้วยโสกขุมปูน	2,677.88

2,006		186	ห้วยโสกเชือก	2,788.89
2,007		187	ห้วยโสกพระ	15,740.04
2,008		188	ห้วยหนอง	9,093.69
2,009		189	ห้วยหนองคลอง	8,561.04
2,010		190	ห้วยหนองต่าง	4,526.59
2,011		191	ห้วยหนองใต้	2,016.61
2,012		192	ห้วยหนองผำ	5,786.02
2,013		193	ห้วยหนองฝือ	5,738.58
2,014		194	ห้วยหนองแฝก	2,159.96
2,015		195	ห้วยหนองสิม	6,729.46
2,016		196	ห้วยหนองแสง	8,594.06
2,017		197	ห้วยหนองหลัก	2,810.86
2,018		198	ห้วยหนองเอาะ	5,883.69
2,019		199	ห้วยหมอนเฒ่า	7,746.23
2,020		200	ห้วยหมากชัน	2,607.73
2,021		201	ห้วยหมากมน	5,556.99
2,022		202	ห้วยหมู	2,741.96
2,023		203	ห้วยหว่า	14,518.76
2,024		204	ห้วยหวาย	6,625.50
2,025		205	ห้วยห้องไทร	5,898.57
2,026		206	ห้วยหอไตร	7,186.00
2,027		207	ห้วยหอย	2,060.18
2,028		208	ห้วยหัววัว	4,386.62
2,029		209	ห้วยหัวหมี่	6,655.77
2,030		210	ห้วยห่าง	4,064.83
2,031		211	ห้วยหาด	6,653.78
ลำดับ ที่	ชื่อลุ่มน้ำสาขา	ลำดับ โครงข่าย	ชื่อโครงข่าย	ความยาว(ม.)
2,032		212	ห้วยหิน	29,821.43
2,033		213	ห้วยหินกลางน้ำ	2,238.00
2,034		214	ห้วยหินกอง	3,518.33
2,035		215	ห้วยหินคัน	4,178.85

2,036		216	ห้วยหินโงน	1,607.14
2,037		217	ห้วยหินโงม	7,151.24
2,038		218	ห้วยหินแรง	1,865.57
2,039		219	ห้วยหินลาด	10,982.00
2,040		220	ห้วยหินเหล็กไฟ	2,893.54
2,041		221	ห้วยหูเสือ	3,287.89
2,042		222	ห้วยเห็ดไค	2,116.27
2,043		223	ห้วยเหิน	1,848.59
2,044		224	ห้วยแห	6,919.93
2,045		225	ห้วยไหล	8,869.72
2,046		226	ห้วยอีซ่า	2,971.38
2,047		227	ห้วยอีจอย	1,248.98
2,048		228	ห้วยอีเฒ่า	4,076.85
2,049		229	ห้วยอีเต็ง	2,171.13
2,050		230	ห้วยอีนาง	6,903.70
2,051		231	ห้วยอีปก	3,045.93
2,052		232	ห้วยอีผึ้ง	4,281.01
2,053		233	ห้วยเอ็ดเต็ด	5,283.33
2,054		234	ห้วยเอียนดอน	4,296.17
2,055		235	ห้วยสูง	2,570.35
2,056		236	ห้วยไฮ	6,547.92
รวม		236 โครงการ		2,314,756.88
2,057	ลำโดมใหญ่	1	ลำซอม	87,523.09
2,058	รหัสสาขา 0529	2	ลำโดมใหญ่	463,227.03
2,059		3	ห้วยกระบัว	8,943.65
ลำดับ ที่	ชื่อลุ่มน้ำสาขา	ลำดับ โครงการ	ชื่อโครงการ	ความยาว(ม.)
2,060		4	ห้วยกระบัวตาดาว	10,390.18
2,061		5	ห้วยกระยอม	3,571.46
2,062		6	ห้วยกลาง	3,504.43
2,063		7	ห้วยกวางหลง	4,051.34
2,064		8	ห้วยกอ	6,200.77

2,065		9	ห้วยกอก	12,759.08
2,066		10	ห้วยกองเกง	9,025.61
2,067		11	ห้วยกันจ่อ	14,108.37
2,068		12	ห้วยกันตือด	6,260.22
2,069		13	ห้วยกุง	17,667.70
2,070		14	ห้วยแก้งก้อม	1,507.00
2,071		15	ห้วยแก้งจั่ว	1,960.93
2,072		16	ห้วยแก้งโจด	10,084.29
2,073		17	ห้วยแก้งตะหงอก	6,313.63
2,074		18	ห้วยแก้ว	3,096.51
2,075		19	ห้วยแก้วมณี	3,531.64
2,076		20	ห้วยแก้แหล	6,216.05
2,077		21	ห้วยขก	7,258.59
2,078		22	ห้วยขนุน	2,985.73
2,079		23	ห้วยขยุงหลง	4,812.85
2,080		24	ห้วยข่า	2,866.96
2,081		25	ห้วยขาม	51,842.74
2,082		26	ห้วยข้าวสาร	83,267.70
2,083		27	ห้วยขี้เสียว	7,367.87
2,084		28	ห้วยขี้หนู	4,626.02
2,085		29	ห้วยขี้เหล็ก	3,340.23
2,086		30	ห้วยขุมเงิน	4,883.00
2,087		31	ห้วยเขียดกิเร	6,395.67
2,088		32	ห้วยครก	6,278.66
ลำดับ ที่	ชื่อลุ่มน้ำสาขา	ลำดับ โครงข่าย	ชื่อโครงข่าย	ความยาว(ม.)
2,089		33	ห้วยค้อ	5,310.45
2,090		34	ห้วยคอไก่	12,028.46
2,091		35	ห้วยคำบอน	4,119.00
2,092		36	ห้วยคำใหญ่	3,338.47
2,093		37	ห้วยคำอ้อม	4,415.49
2,094		38	ห้วยคุก	8,455.47

2,095		39	ห้วยคุ่ม	17,860.56
2,096		40	ห้วยคูอิเพียด	4,335.20
2,097		41	ห้วยแคน	15,635.82
2,098		42	ห้วยแคนงา	9,379.50
2,099		43	ห้วยโคกขาม	2,023.12
2,100		44	ห้วยจโลก	1,574.69
2,101		45	ห้วยจะหลวย	22,424.66
2,102		46	ห้วยจะหลวยน้อย	12,653.11
2,103		47	ห้วยจันดา	4,241.97
2,104		48	ห้วยจันลา	20,435.13
2,105		49	ห้วยจุดเกวียน	3,418.22
2,106		50	ห้วยโจก	5,923.00
2,107		51	ห้วยโจด	5,431.41
2,108		52	ห้วยโจดใหญ่	6,129.46
2,109		53	ห้วยช่องพวง	4,422.28
2,110		54	ห้วยชะโด	5,461.81
2,111		55	ห้วยชำระ	21,131.42
2,112		56	ห้วยชุมแสง	3,489.41
2,113		57	ห้วยเชียงแก้ว	14,740.42
2,114		58	ห้วยชัน	43,083.37
2,115		59	ห้วยเซบรุณ	5,640.44
2,116		60	ห้วยโง	4,743.46
2,117		61	ห้วยดม	5,910.31
ลำดับ ที่	ชื่อลุ่มน้ำสาขา	ลำดับ โครงข่าย	ชื่อโครงข่าย	ความยาว(ม.)
2,118		62	ห้วยดวน	18,405.40
2,119		63	ห้วยดอน	4,925.50
2,120		64	ห้วยดำน	6,760.96
2,121		65	ห้วยดำรงค์	9,264.60
2,122		66	ห้วยดินดาน	1,274.47
2,123		67	ห้วยดินดำ	28,046.39
2,124		68	ห้วยตุ	5,112.23

2,125		69	ห้วยคู๋	6,132.89
2,126		70	ห้วยเคนโก	3,027.82
2,127		71	ห้วยเตือ	10,091.45
2,128		72	ห้วยแดง	4,180.23
2,129		73	ห้วยตลาด	11,756.36
2,130		74	ห้วยตองแวด	33,634.29
2,131		75	ห้วยตะโกด	9,138.63
2,132		76	ห้วยตะโหงก	15,521.71
2,133		77	ห้วยตะแอก	10,702.86
2,134		78	ห้วยต๊ับเต่า	10,808.48
2,135		79	ห้วยตาโกย	6,423.93
2,136		80	ห้วยตาคุก	5,773.78
2,137		81	ห้วยตาเจ็ด	9,444.48
2,138		82	ห้วยตาแดง	4,110.83
2,139		83	ห้วยตาไพร	2,690.36
2,140		84	ห้วยตาลิว	10,142.16
2,141		85	ห้วยตำแย	17,485.79
2,142		86	ห้วยตุง	20,827.18
2,143		87	ห้วยเต็กนิง	3,256.32
2,144		88	ห้วยเตย	14,343.16
2,145		89	ห้วยเตยใหญ่	8,749.24
2,146		90	ห้วยเต่างอย	7,202.91
ลำดับ ที่	ชื่อลุ่มน้ำสาขา	ลำดับ โครงข่าย	ชื่อโครงข่าย	ความยาว(ม.)
2,147		91	ห้วยเตาะเบาะ	4,990.51
2,148		92	ห้วยโตนด	5,450.92
2,149		93	ห้วยแถลง	2,577.66
2,150		94	ห้วยทราย	4,636.11
2,151		95	ห้วยทับไฮ	3,337.30
2,152		96	ห้วยทุ้	3,469.20
2,153		97	ห้วยเทียม	6,924.52
2,154		98	ห้วยเทียมน้อย	12,509.53

2,155		99	ห้วยเทียมใหญ่	25,414.20
2,156		100	ห้วยธาตุ	14,163.40
2,157		101	ห้วยนกแก้ว	2,918.69
2,158		102	ห้วยน้อย	7,906.00
2,159		103	ห้วยนา	11,296.22
2,160		104	ห้วยนางคุ้ม	17,738.42
2,161		105	ห้วยน้ำเต้า	3,579.91
2,162		106	ห้วยน้ำพอง	9,398.58
2,163		107	ห้วยบก	10,635.00
2,164		108	ห้วยบน	7,681.84
2,165		109	ห้วยบอน	49,514.64
2,166		110	ห้วยบักslag	3,755.97
2,167		111	ห้วยบักหม้อ	5,600.48
2,168		112	ห้วยบัว	32,402.39
2,169		113	ห้วยบัวคอกาม	10,850.04
2,170		114	ห้วยบ้านร้าง	1,867.82
2,171		115	ห้วยบุญ	9,477.52
2,172		116	ห้วยเบ็ด	10,510.02
2,173		117	ห้วยแบกจาน	7,479.32
2,174		118	ห้วยปง	2,047.82
2,175		119	ห้วยปลาตุก	3,045.88
ลำดับ ที่	ชื่อลุ่มน้ำสาขา	ลำดับ โครงข่าย	ชื่อโครงข่าย	ความยาว(ม.)
2,176		120	ห้วยปลาตุน	2,040.66
2,177		121	ห้วยปะเป็ก	5,987.03
2,178		122	ห้วยปูน	26,825.90
2,179		123	ห้วยโปง	9,347.31
2,180		124	ห้วยโปงลิง	10,514.23
2,181		125	ห้วยผีบ้า	2,449.12
2,182		126	ห้วยผีหลอก	4,955.64
2,183		127	ห้วยผึ้ง	21,209.02
2,184		128	ห้วยผึ้งนอก	8,606.41

2,185		129	ห้วยไผ่	38,239.70
2,186		130	ห้วยฝิ่งแดง	16,479.41
2,187		131	ห้วยฝาแป้น	8,588.90
2,188		132	ห้วยพระ	2,068.38
2,189		133	ห้วยพระเจ้า	12,038.69
2,190		134	ห้วยพลาญ	9,988.05
2,191		135	ห้วยพลาญเสือ	9,852.28
2,192		136	ห้วยพอก	5,227.06
2,193		137	ห้วยพะลาน	9,941.06
2,194		138	ห้วยพังเพ	1,671.48
2,195		139	ห้วยพันแก้ว	4,770.80
2,196		140	ห้วยปาก	8,691.87
2,197		141	ห้วยพานตูด	15,693.01
2,198		142	ห้วยเพ็ก	2,290.88
2,199		143	ห้วยโพธิ์	18,562.19
2,200		144	ห้วยไฟไหม้หัว	3,843.22
2,201		145	ห้วยม่วง	5,127.24
2,202		146	ห้วยม่วงเป	9,267.99
2,203		147	ห้วยมะนาว	10,972.11
2,204		148	ห้วยมะลิ	11,059.31
ลำดับ ที่	ชื่อลุ่มน้ำสาขา	ลำดับ โครงข่าย	ชื่อโครงข่าย	ความยาว(ม.)
2,205		149	ห้วยมะหุ้ง	2,949.25
2,206		150	ห้วยมันแกว	3,263.05
2,207		151	ห้วยมาลี	4,392.79
2,208		152	ห้วยแม่ซอน	4,414.63
2,209		153	ห้วยแม่ نن	16,380.15
2,210		154	ห้วยยอด	15,006.04
2,211		155	ห้วยยาง	67,815.79
2,212		156	ห้วยยางพาน	4,141.00
2,213		157	ห้วยร่องจาน	3,891.76
2,214		158	ห้วยร่องแทน	7,009.40

2,215		159	ห้วยรากไม้	4,848.77
2,216		160	ห้วยเรือ	1,329.97
2,217		161	ห้วยแรด	9,733.04
2,218		162	ห้วยไร่	22,246.51
2,219		163	ห้วยไร่น้อย	4,885.27
2,220		164	ห้วยไร่ใหญ่	15,501.69
2,221		165	ห้วยลงควาย	1,559.18
2,222		166	ห้วยลอดพื้น	7,630.47
2,223		167	ห้วยลำดวน	20,111.32
2,224		168	ห้วยล้นฟ้า	2,349.42
2,225		169	ห้วยลुक	11,552.15
2,226		170	ห้วยเลา	2,838.00
2,227		171	ห้วยแล้ง	8,044.88
2,228		172	ห้วยโลก	3,812.89
2,229		173	ห้วยวลี	2,147.36
2,230		174	ห้วยวังใหญ่	6,818.41
2,231		175	ห้วยวัว	2,384.68
2,232		176	ห้วยสมัน	22,931.55
2,233		177	ห้วยสะเดาะ	17,727.26
ลำดับ ที่	ชื่อลุ่มน้ำสาขา	ลำดับ โครงข่าย	ชื่อโครงข่าย	ความยาว(ม.)
2,234		178	ห้วยสะเดาะภาค	6,597.18
2,235		179	ห้วยสะโตง	7,502.36
2,236		180	ห้วยสะเนตร	4,634.65
2,237		181	ห้วยสะอาด	1,017.51
2,238		182	ห้วยสัมพันธ์	14,431.45
2,239		183	ห้วยสว่างหิน	5,127.48
2,240		184	ห้วยसान	7,785.79
2,241		185	ห้วยสำโรง	12,009.92
2,242		186	ห้วยสีทา	2,158.51
2,243		187	ห้วยสุระ	11,747.63
2,244		188	ห้วยเสลา	11,669.32

2,245		189	ห้วยเสาเล้า	5,000.98
2,246		190	ห้วยเสือ	14,934.22
2,247		191	ห้วยแสง	4,580.33
2,248		192	ห้วยแสงพัง	2,334.40
2,249		193	ห้วยแสนคำ	9,382.64
2,250		194	ห้วยแสนพราน	8,727.63
2,251		195	ห้วยแสนพัน	4,374.96
2,252		196	ห้วยหนองทอง	3,566.28
2,253		197	ห้วยหนองบอน	3,216.44
2,254		198	ห้วยหนองปลิง	4,215.05
2,255		199	ห้วยหนองแวง	7,574.91
2,256		200	ห้วยหนองสองห้อง	12,130.18
2,257		201	ห้วยหนองไห้	5,323.88
2,258		202	ห้วยหมากหมี่	3,854.79
2,259		203	ห้วยหมาตาย	3,848.35
2,260		204	ห้วยหลวง	32,943.41
2,261		205	ห้วยหลวงน้อย	6,539.78
2,262		206	ห้วยหลักไต้	3,308.14
ลำดับ ที่	ชื่อลุ่มน้ำสาขา	ลำดับ โครงข่าย	ชื่อโครงข่าย	ความยาว(ม.)
2,263		207	ห้วยหลุดแวง	2,303.33
2,264		208	ห้วยหว่า	6,724.80
2,265		209	ห้วยหอย	11,160.31
2,266		210	ห้วยหอยโข่ง	3,980.89
2,267		211	ห้วยหัวช้าง	9,478.67
2,268		212	ห้วยหัววาน	1,311.51
2,269		213	ห้วยหิน	12,049.73
2,270		214	ห้วยหินกอง	23,779.06
2,271		215	ห้วยหินซับ	6,092.42
2,272		216	ห้วยหินแตก	3,195.81
2,273		217	ห้วยหินปูน	7,788.46
2,274		218	ห้วยหินแร่	7,431.78

2,275		219	ห้วยหินลาด	13,266.77
2,276		220	ห้วยหินสิว	36,800.48
2,277		221	ห้วยหินหนีบ	10,288.94
2,278		222	ห้วยหินแฮ	1,786.09
2,279		223	ห้วยหูช้าง	3,682.00
2,280		224	ห้วยเหิน	8,308.25
2,281		225	ห้วยแหน	1,653.73
2,282		226	ห้วยใหญ่	44,174.68
2,283		227	ห้วยไท	11,343.97
2,284		228	ห้วยอ้ม	22,962.10
2,285		229	ห้วยอะลอง	21,906.07
2,286		230	ห้วยอันซอง	10,068.65
2,287		231	ห้วยอากาศ	6,402.91
2,288		232	ห้วยอารอง	28,162.95
2,289		233	ห้วยอารีย์	46,282.07
2,290		234	ห้วยอีสิงห์	10,784.67
2,291		235	ห้วยฮ่องเป่ง	3,949.06
ลำดับ ที่	ชื่อลุ่มน้ำสาขา	ลำดับ โครงข่าย	ชื่อโครงข่าย	ความยาว(ม.)
2,292		236	ห้วยอันหญ้า	11,424.19
2,293		237	ห้วยเฮีย	1,276.91
2,294		238	ห้วยแฮด	2,387.32
2,295		239	ห้วยไฮบอง	6,083.48
รวม		239 โครงข่าย		2,946,895.12
2,296	ลำน้ำมูลตอนล่าง	1	แม่น้ำโขง	148.04
2,297	รหัสสาขา 0530	2	แม่น้ำมูล	122,053.26
2,298		3	ลำโดมน้อย	741.11
2,299		4	ลำโดมใหญ่	66.71
2,300		5	ห้วยกว้าง	87,342.66
2,301		6	ห้วยกวางหลง	4,069.73
2,302		7	ห้วยก่อ	2,375.46
2,303		8	ห้วยขาเปีย	1,975.74

2,304		9	ห้วยขาหัก	3,624.21
2,305		10	ห้วยขี้หมู	1,608.16
2,306		11	ห้วยเข	2,833.02
2,307		12	ห้วยเชียง	5,486.45
2,308		13	ห้วยคันลิม	3,112.37
2,309		14	ห้วยคำ	3,870.07
2,310		15	ห้วยคำแก้ว	4,706.66
2,311		16	ห้วยคำถั่ว	2,023.57
2,312		17	ห้วยคำประสงค์	3,762.77
2,313		18	ห้วยคำปลาเซียม	3,210.65
2,314		19	ห้วยคำป้อม	4,973.48
2,315		20	ห้วยคำพาม	6,876.48
2,316		21	ห้วยคำหมากยาง	6,881.42
2,317		22	ห้วยคำหว่า	3,115.61
2,318		23	ห้วยคู้	1,175.67
2,319		24	ห้วยเครือจาน	3,127.21
ลำดับ ที่	ชื่อลุ่มน้ำสาขา	ลำดับ โครงข่าย	ชื่อโครงข่าย	ความยาว(ม.)
2,320		25	ห้วยแคน	24,321.78
2,321		26	ห้วยจ๊กจั่น	3,562.72
2,322		27	ห้วยจั่น	9,757.65
2,323		28	ห้วยจา	1,725.80
2,324		29	ห้วยจานแก่น	1,263.53
2,325		30	ห้วยจิก	5,579.12
2,326		31	ห้วยชัน	1,899.37
2,327		32	ห้วยชุมแสง	13,757.19
2,328		33	ห้วยเชือก	5,512.29
2,329		34	ห้วยซาเนียร	4,439.36
2,330		35	ห้วยดมโคตร	3,528.13
2,331		36	ห้วยดอนกุง	2,683.92
2,332		37	ห้วยแดง	17,789.93
2,333		38	ห้วยด่อน	7,337.49

2,334		39	ห้วยตาด	5,228.48
2,335		40	ห้วยตุงลุง	110.08
2,336		41	ห้วยตุม	5,067.89
2,337		42	ห้วยถ้ำตาเนตร	3,114.87
2,338		43	ห้วยทบนา	2,080.20
2,339		44	ห้วยทราย	14,004.91
2,340		45	ห้วยนกเต็น	1,980.87
2,341		46	ห้วยน้อย	2,319.35
2,342		47	ห้วยนาควายน้อย	5,666.39
2,343		48	ห้วยนาเจริญ	3,474.38
2,344		49	ห้วยนาตาสี	4,246.10
2,345		50	ห้วยน้ำขุ่น	2,482.43
2,346		51	ห้วยน้ำจาง	9,593.80
2,347		52	ห้วยน้ำใส	5,703.97
2,348		53	ห้วยบง	1,823.51
ลำดับ ที่	ชื่อลุ่มน้ำสาขา	ลำดับ โครงข่าย	ชื่อโครงข่าย	ความยาว(ม.)
2,349		54	ห้วยบอน	1,278.29
2,350		55	ห้วยบ้าน	2,650.34
2,351		56	ห้วยปลาก้าง	2,829.30
2,352		57	ห้วยปลาตุก	2,950.66
2,353		58	ห้วยปากช้าง	2,017.77
2,354		59	ห้วยเปือย	8,657.05
2,355		60	ห้วยไผ่	25,713.40
2,356		61	ห้วยฝายแตก	3,678.01
2,357		62	ห้วยพยอม	9,329.81
2,358		63	ห้วยพะไล	10,038.07
2,359		64	ห้วยโพธิ์ร่ม	2,461.87
2,360		65	ห้วยม่วง	8,029.79
2,361		66	ห้วยม่วงสอ	4,494.95
2,362		67	ห้วยมะเกลือ	9,243.15
2,363		68	ห้วยมะไฟ	1,809.72

2,364		69	ห้วยมาลี	2,536.46
2,365		70	ห้วยแม่อนเวน	3,138.49
2,366		71	ห้วยไม้	5,746.66
2,367		72	ห้วยไม้	5,527.01
2,368		73	ห้วยยาง	3,151.75
2,369		74	ห้วยระเว	15,664.00
2,370		75	ห้วยระเวกกลาง	4,363.72
2,371		76	ห้วยระเวนอก	8,892.67
2,372		77	ห้วยไร่	4,321.10
2,373		78	ห้วยวังจาน	20,114.84
2,374		79	ห้วยวังมน	5,194.99
2,375		80	ห้วยศรีสูงค์	2,295.35
2,376		81	ห้วยศาลา	2,619.77
2,377		82	ห้วยสะเดาะ	2,726.17
ลำดับ ที่	ชื่อลุ่มน้ำสาขา	ลำดับ โครงข่าย	ชื่อโครงข่าย	ความยาว(ม.)
2,378		83	ห้วยสะโด	11,033.15
2,379		84	ห้วยสะปลา	5,941.92
2,380		85	ห้วยสั้น	3,365.36
2,381		86	ห้วยสูงช้าง	5,488.63
2,382		87	ห้วยแสง	3,106.72
2,383		88	ห้วยหมากเหลี่ยม	3,282.05
2,384		89	ห้วยหมากอี	2,053.64
2,385		90	ห้วยหมาจอก	4,717.57
2,386		91	ห้วยหลักธง	16,430.07
2,387		92	ห้วยหว่า	3,293.50
2,388		93	ห้วยหวาย	7,244.75
2,389		94	ห้วยหิน	1,892.12
2,390		95	ห้วยหินแตก	7,488.58
2,391		96	ห้วยหินลาด	7,131.14
2,392		97	ห้วยหินเสือ	1,378.04
2,393		98	ห้วยเหม็น	2,585.37

2,394		99	ห้วยใหญ่	6,503.81
2,395		100	ห้วยไทร	2,029.84
2,396		101	ห้วยอ่างหินน้อย	2,769.66
2,397		102	ห้วยอาฮวน	2,085.68
2,398		103	ห้วยอี้อัม	5,231.02
2,399		104	ห้วยเฮี้ย	3,482.12
2,400		105	ห้วยไฮ	10,314.36
รวม		105 โครงการ		749,540.22
2,401	ห้วยตุงลุง	1	ห้วยกรอย	2,647.28
2,402	รหัสสาขา 0531	2	ห้วยเกลี้ยง	25,456.67
2,403		3	ห้วยโกโรง	2,080.60
2,404		4	ห้วยไข่มวง	3,686.61
2,405		5	ห้วยค่าน้อย	2,911.93
ลำดับ ที่	ชื่อลุ่มน้ำสาขา	ลำดับ โครงการ	ชื่อโครงการ	ความยาว(ม.)
2,406		6	ห้วยค้ำบง	1,783.66
2,407		7	ห้วยค้ำปะโอ๊ะ	147.25
2,408		8	ห้วยค้ำปาปอ	2,385.54
2,409		9	ห้วยค้ำร่วน	5,236.21
2,410		10	ห้วยค้ำหนาว	2,822.06
2,411		11	ห้วยค้ำหว่า	3,662.33
2,412		12	ห้วยคุด	19,025.81
2,413		13	ห้วยคุ่ม	5,333.00
2,414		14	ห้วยแคน	8,112.63
2,415		15	ห้วยงูเหลือม	5,358.19
2,416		16	ห้วยจัน	3,064.53
2,417		17	ห้วยจันทัย	13,323.89
2,418		18	ห้วยโจน	6,202.56
2,419		19	ห้วยชลิ่ง	15,116.81
2,420		20	ห้วยชัน	5,188.65
2,421		21	ห้วยดงดิบ	1,682.22
2,422		22	ห้วยดอน	3,286.32

2,423		23	ห้วยดอนวัว	2,277.51
2,424		24	ห้วยด่านเรือ	3,572.89
2,425		25	ห้วยแดง	24,268.38
2,426		26	ห้วยดอน	2,110.08
2,427		27	ห้วยตะบาย	9,641.03
2,428		28	ห้วยตุงลุง	130,907.15
2,429		29	ห้วยถ้ำ	5,455.02
2,430		30	ห้วยท่าแดง	22,603.26
2,431		31	ห้วยท่าแซ่	6,683.77
2,432		32	ห้วยน้อย	1,494.24
2,433		33	ห้วยนาเลน	6,683.32
2,434		34	ห้วยนาเอือด	6,942.71
ลำดับ ที่	ชื่อลุ่มน้ำสาขา	ลำดับ โครงข่าย	ชื่อโครงข่าย	ความยาว(ม.)
2,435		35	ห้วยน้ำคำ	2,874.99
2,436		36	ห้วยเนียม	5,839.37
2,437		37	ห้วยบอ	10,055.32
2,438		38	ห้วยบอน	8,816.91
2,439		39	ห้วยบักไซ่	7,030.64
2,440		40	ห้วยบางสะหมา	7,320.20
2,441		41	ห้วยบิระบอย	4,876.47
2,442		42	ห้วยปอ	1,470.26
2,443		43	ห้วยผาผึ้ง	7,021.55
2,444		44	ห้วยไผ่	19,171.59
2,445		45	ห้วยฝรั่ง	2,591.54
2,446		46	ห้วยฝ้าย	2,330.78
2,447		47	ห้วยพะเนา	15,081.39
2,448		48	ห้วยม่วง	6,154.14
2,449		49	ห้วยเม็ก	11,741.36
2,450		50	ห้วยยาง	18,893.87
2,451		51	ห้วยยางกว้าง	4,455.99
2,452		52	ห้วยโยง	5,424.12

2,453		53	ห้วยร่องขุม	12,257.99
2,454		54	ห้วยร่องจาน	2,338.26
2,455		55	ห้วยร่องหนองหลุม	3,310.65
2,456		56	ห้วยลดพื้น	5,836.68
2,457		57	ห้วยลาดควาย	15,917.24
2,458		58	ห้วยวังซุง	8,619.25
2,459		59	ห้วยวังบน	4,734.23
2,460		60	ห้วยวังแมบ	14,574.42
2,461		61	ห้วยวังอ่าง	3,622.00
2,462		62	ห้วยเวอ	1,088.47
2,463		63	ห้วยสงยาง	14,630.83
ลำดับ ที่	ชื่อลุ่มน้ำสาขา	ลำดับ โครงข่าย	ชื่อโครงข่าย	ความยาว(ม.)
2,464		64	ห้วยสร้างแป้น	5,988.21
2,465		65	ห้วยสัว	4,790.04
2,466		66	ห้วยสะพาน	3,579.25
2,467		67	ห้วยสัน	3,077.55
2,468		68	ห้วยสูบ	11,550.08
2,469		69	ห้วยโส	8,838.37
2,470		70	ห้วยหมาก	9,869.77
2,471		71	ห้วยหมากน้อย	19,036.73
2,472		72	ห้วยหว่า	2,619.87
2,473		73	ห้วยหัวเข้	3,605.03
2,474		74	ห้วยหินกอง	1,801.16
2,475		75	ห้วยหินลาด	9,424.21
2,476		76	ห้วยหินฮอม	3,770.03
2,477		77	ห้วยใหญ่	7,924.23
2,478		78	ห้วยอีแวง	7,016.55
2,479		79	ห้วยอิงเปาะ	4,465.33
2,480		80	ห้วยเอียน	1,352.36
2,481		81	ห้วยเฮือ	3,693.95
2,482		82	ห้วยไฮ	4,204.94

รวม		82 โครงการ		705,842.21
2,483	ลำโดมน้อย	1	คลองดาบส	2,863.50
2,484		2	คลองแดง	4,122.46
2,485		3	ลำโดมน้อย	113,319.41
2,486		4	ห้วยกนก	15,314.40
2,487		5	ห้วยกลาง	11,555.47
2,488		6	ห้วยกำพร้าว	1,785.84
2,489		7	ห้วยขย่งน้อย	12,344.18
2,490		8	ห้วยขย่งใหญ่	10,950.31
2,491		9	ห้วยขวาหิน	5,600.93
ลำดับที่	ชื่อลุ่มน้ำสาขา	ลำดับโครงการ	ชื่อโครงการ	ความยาว(ม.)
2,492		10	ห้วยข่า	4,409.12
2,493		11	ห้วยขาม	8,304.41
2,494		12	ห้วยขี้หนู	2,569.31
2,495		13	ห้วยขุนลาด	4,199.69
2,496		14	ห้วยเชียง	10,024.76
2,497		15	ห้วยควายตาย	4,139.29
2,498		16	ห้วยคำ	1,685.48
2,499		17	ห้วยคำไก่อี๋ย	8,801.52
2,500		18	ห้วยคำจาด	7,825.89
2,501		19	ห้วยคำตาจวน	5,077.64
2,502		20	ห้วยคำบอน	2,166.88
2,503		21	ห้วยคำปลาก้าง	5,578.41
2,504		22	ห้วยคำภู	2,163.81
2,505		23	ห้วยคำเม็กน้อย	2,289.50
2,506		24	ห้วยคำเม็กใหญ่	5,898.10
2,507		25	ห้วยคำใหญ่	3,655.14
2,508		26	ห้วยคุณ	6,432.57
2,509		27	ห้วยจิ้ว	5,288.47
2,510		28	ห้วยแง่ตาเงาะ	4,125.86
2,511		29	ห้วยแง่ม่วง	1,970.74

2,512		30	ห้วยจัด	1,043.38
2,513		31	ห้วยจันทบุตร	2,775.30
2,514		32	ห้วยจามบุญตา	4,275.33
2,515		33	ห้วยโจด	1,747.35
2,516		34	ห้วยชัน	2,186.34
2,517		35	ห้วยข้างตาย	5,537.55
2,518		36	ห้วยชำเป็ด	32,495.64
2,519		37	ห้วยชัน	2,538.67
2,520		38	ห้วยซาก	2,266.58
ลำดับ ที่	ชื่อลุ่มน้ำสาขา	ลำดับ โครงข่าย	ชื่อโครงข่าย	ความยาว(ม.)
2,521		39	ห้วยชำเป็ดน้อย	3,805.34
2,522		40	ห้วยแซ	1,617.60
2,523		41	ห้วยดง	2,969.08
2,524		42	ห้วยด่านเม่น	3,538.89
2,525		43	ห้วยดินดำน้อย	10,213.34
2,526		44	ห้วยดินดำใหญ่	11,292.13
2,527		45	ห้วยเตือ	6,916.56
2,528		46	ห้วยเดือนห้า	17,490.83
2,529		47	ห้วยแดง	572.67
2,530		48	ห้วยโศด	10,669.90
2,531		49	ห้วยโดน	30,570.94
2,532		50	ห้วยโตน้อย	4,854.70
2,533		51	ห้วยตากับ	4,364.85
2,534		52	ห้วยตาด	11,164.86
2,535		53	ห้วยตาดโตน	6,375.71
2,536		54	ห้วยตาดา	2,489.53
2,537		55	ห้วยถ้ำเต่า	2,247.28
2,538		56	ห้วยถ้ำพระ	5,011.09
2,539		57	ห้วยแกลง	2,965.57
2,540		58	ห้วยทราย	5,154.39
2,541		59	ห้วยทรายน้อย	30,405.86

2,542		60	ห้วยทรายใหญ่	22,495.25
2,543		61	ห้วยทับสูง	1,512.08
2,544		62	ห้วยแท่น	4,634.64
2,545		63	ห้วยธาตุ	11,422.88
2,546		64	ห้วยน้ำใส	13,536.24
2,547		65	ห้วยนิคตา	4,097.41
2,548		66	ห้วยป่อ	10,367.21
2,549		67	ห้วยบารมี	2,877.36
ลำดับ ที่	ชื่อลุ่มน้ำสาขา	ลำดับ โครงข่าย	ชื่อโครงข่าย	ความยาว(ม.)
2,550		68	ห้วยปง	4,710.87
2,551		69	ห้วยปลาก้าง	8,644.26
2,552		70	ห้วยปลาจ่อย	4,446.01
2,553		71	ห้วยป่อ	20,993.17
2,554		72	ห้วยปิ่นแตก	7,714.06
2,555		73	ห้วยปูชน	10,016.27
2,556		74	ห้วยโป่ง	9,474.83
2,557		75	ห้วยโป่งโพน	4,103.72
2,558		76	ห้วยผักแว่น	1,772.26
2,559		77	ห้วยผักหนาม	2,298.65
2,560		78	ห้วยผีป่าช้า	3,380.54
2,561		79	ห้วยผีแปลง	3,514.75
2,562		80	ห้วยไผ่	12,146.85
2,563		81	ห้วยพรานน้อย	3,835.72
2,564		82	ห้วยพาหีบ	3,466.93
2,565		83	ห้วยโพธิ์	4,321.53
2,566		84	ห้วยภู	10,177.37
2,567		85	ห้วยภูเสากี้	7,949.59
2,568		86	ห้วยภูใหญ่	3,876.02
2,569		87	ห้วยมดหอม	10,025.59
2,570		88	ห้วยม่วง	7,995.08
2,571		89	ห้วยม่วงส้ม	2,949.67

2,572		90	ห้วยมะไฟน้อย	4,085.93
2,573		91	ห้วยมะไฟใหญ่	18,165.76
2,574		92	ห้วยมะลิ	5,400.48
2,575		93	ห้วยเมยเฉ่า	4,029.34
2,576		94	ห้วยยาง	3,516.30
2,577		95	ห้วยรัง	6,386.16
2,578		96	ห้วยไร่	202.98
ลำดับ ที่	ชื่อลุ่มน้ำสาขา	ลำดับ โครงข่าย	ชื่อโครงข่าย	ความยาว(ม.)
2,579		97	ห้วยละมิด	26,174.99
2,580		98	ห้วยโลก	11,476.83
2,581		99	ห้วยวังแดน	1,690.08
2,582		100	ห้วยวังแดน	3,574.72
2,583		101	ห้วยวังมน	6,342.51
2,584		102	ห้วยวังไฮ	3,304.79
2,585		103	ห้วยศาลา	8,553.83
2,586		104	ห้วยส้มโฮง	3,216.75
2,587		105	ห้วยสะพุงน้อย	9,489.84
2,588		106	ห้วยสะพุงใหญ่	15,949.09
2,589		107	ห้วยสะแยก	1,427.54
2,590		108	ห้วยสำโรง	11,313.06
2,591		109	ห้วยสูบ	5,076.74
2,592		110	ห้วยหนองจอง	10,705.72
2,593		111	ห้วยหนองแปลก	3,286.53
2,594		112	ห้วยหนองเม็ก	3,271.34
2,595		113	ห้วยหนองหวาย	8,218.54
2,596		114	ห้วยหมาก	20,048.71
2,597		115	ห้วยหมากกลาง	3,508.40
2,598		116	ห้วยหมากกลางใหญ่	3,698.25
2,599		117	ห้วยหมากต้งน้อย	3,997.19
2,600		118	ห้วยหมากต้งใหญ่	14,148.69
2,601		119	ห้วยหมากน้อย	19,465.86

2,602		120	ห้วยหมากบวบ	4,267.02
2,603		121	ห้วยหมากใหญ่	12,369.35
2,604		122	ห้วยหลวง	4,031.47
2,605		123	ห้วยหลักปาย	2,753.66
2,606		124	ห้วยหวาย	1,714.68
2,607		125	ห้วยหัวเมย	1,000.76
ลำดับ ที่	ชื่อลุ่มน้ำสาขา	ลำดับ โครงข่าย	ชื่อโครงข่าย	ความยาว(ม.)
2,608		126	ห้วยหัววัว	12,466.86
2,609		127	ห้วยหัวหิน	4,600.85
2,610		128	ห้วยหาด	2,318.72
2,611		129	ห้วยหินกอง	20,645.33
2,612		130	ห้วยหินกองกลาง	10,951.00
2,613		131	ห้วยหินกองศาลา	5,702.83
2,614		132	ห้วยหินดำ	9,165.49
2,615		133	ห้วยหินลาด	2,123.35
2,616		134	ห้วยหินหมุ่น	1,065.65
2,617		135	ห้วยหูช้าง	4,912.46
2,618		136	ห้วยเหล่าอินทร์แปลง	1,788.85
2,619		137	ห้วยเหว่อ	3,667.77
2,620		138	ห้วยเหว่อใหญ่	3,531.65
2,621		139	ห้วยแห้ง	2,741.31
2,622		140	ห้วยใหญ่	1,941.73
รวม		140 โครงข่าย		1,076,264.86
สรุป	31 ลุ่มน้ำสาขา	2,622 โครงข่าย		30,301,911.08

เอกสารอ้างอิง

- กรมทรัพยากรน้ำ : ระเบียบข้อมูลระบบลุ่มน้ำและเขตการปกครองของประเทศไทย.
สำนักวิจัยพัฒนาและอุทกวิทยา. กระทรวงทรัพยากรธรรมชาติและสิ่งแวดล้อม, 2554
- กรมทรัพยากรน้ำ : โครงการจัดทำแผนรวมการบริหารจัดการทรัพยากรน้ำในพื้นที่ลุ่มน้ำมูล รายงานหลัก.
บริษัท โพรเกรส เทคโนโลยี คอนซัลแต้นส์ จำกัด, บริษัท วอเตอร์ ดีเวลลอปเม้นท์
คอนซัลแต้นส์ กรุ๊ป จำกัด. กระทรวงทรัพยากรธรรมชาติและสิ่งแวดล้อม, ธันวาคม 2548